



**ГОСУДАРСТВЕННЫЙ СТАНДАРТ
СОЮЗА ССР**

**ЗАЖИМЫ КОНТАКТНЫЕ НАБОРНЫЕ
С ПЛОСКИМИ ВЫВОДАМИ**

КОНСТРУКЦИЯ, ОСНОВНЫЕ ПАРАМЕТРЫ И РАЗМЕРЫ

ГОСТ 25154-82

Издание официальное

Цена 10 коп.

**ГОСУДАРСТВЕННЫЙ КОМИТЕТ СССР ПО СТАНДАРТАМ
Москва**

Редактор *А. С. Пшеничная*
Технический редактор *Л. Я. Митрофанова*
Корректор *М. Н. Гринвальд*

Сдан в наб. 19.03.82 Подп. в печ. 24.05.82 2.25 п. л. 1,99 уч.-изд. л. Тир. 25000 Цена 10 коп.

Ордена «Знак Почета» Издательство стандартов, 123557, Москва, Новопресненский пер., 3,
Калужская типография стандартов, ул. Московская, 256. Зак. 931

**ЗАЖИМЫ КОНТАКТНЫЕ НАБОРНЫЕ
С ПЛОСКИМИ ВЫВОДАМИ****Конструкция, основные параметры и размеры**Terminal contact blocks with flat terminals.
Design, main parameters and dimensions**ГОСТ
25154-82**

ОКП 34 2949

**Постановлением Государственного комитета СССР по стандартам от 26 февраля
1982 г. № 847 срок действия установлен****с 01.01. 1984 г.****до 01.01. 1989 г.****Несоблюдение стандарта преследуется по закону**

1. Настоящий стандарт распространяется на наборные контактные зажимы (в дальнейшем «зажимы») с плоскими выводами проходные и специальные (мостиковые, разъединительные и измерительные) и колодки торцовые зажимов, соединяемые в разборные блоки, и на неразборные блоки, предназначенные для присоединения и ответвления проводников из меди, алюмомедных, алюминиевых и из алюминиевых сплавов сечением от 0,35 до 370 мм².

2. В зависимости от конструкции хвостовой части корпуса или колодки зажимов, с помощью которых проводится установка их на рейку, стандарт устанавливает следующие типы зажимов:

тип 1 — с хвостовой частью, имеющей пружину со скобой;

тип 2 — с пружинящей частью;

тип 3 — с хвостовой частью, имеющей прорезь (отверстие) под винт.

3. Конструкция, основные размеры и параметры зажимов, скрепляемых в разборные блоки, должны соответствовать указанным на черт. 1—29 и табл. 1—3.



Таблица 1

Назначение	Тип зажима	Конструктивное исполнение выводов зажима и способ присоединения проводника	Номинальный ток, А	Номинальное сечение зажима, мм ²	Диаметр контактного винта, мм		Чертеж	Масса, кг, не более		
					номин.	пред. откл.				
Проходные	1	Соединитель-соединитель	6,3	1,0	М4	7g	1	0,015		
			16	2,5						
		Пайка-соединитель	6,3	1,5						
			16	2,5						
		Пайка-пайка	16	2,5						
			16	2,5						
		Винт-соединитель	6,3	4,0						
		16	4,0							
	Винт-пайка	16	4,0	2			0,017			
		16	4,0							
	Винт-винт	16; 25	4,0							
	2	Соединитель-соединитель	6,3	1,0			М4	7g	3	0,016
			16	2,5						
		Пайка-соединитель	6,3	1,5						
		16	2,5							
Пайка-пайка		16	2,5	4	0,013					
		16	2,5							
Винт-соединитель		6,3	4,0							
	16	4,0								
Винт-пайка	16	4,0	5	0,013						
Винт-винт	16	4,0								
	16; 25	4,0	6	0,012						

Назначение	Тип зажима	Конструктивное исполнение выводов зажима и способ присоединения проводника	Номинальный ток, А	Номинальное сечение зажима, мм ²	Диаметр контактного винта, мм		Чертеж	Масса, кг, не более						
					номин.	пред. откл.								
Проходные	3	Соединитель-соединитель	6,3	1,0	M4	7g	7	0,014						
			16	2,5				0,016						
		Пайка-соединитель	6,3	1,5				8	0,016					
			16	2,5										
		Пайка-пайка	16	2,5						9	0,014			
		Винт-соединитель	6,3	4,0								10	0,036	
			16	4,0										
		Винт-пайка	16	4,0			11							0,037
		Винт-винт	16; 25	4,0				12*	0,058					
			40	16										
			63	70						M6				
			100							M8				

Назначение	Тип зажима	Конструктивное исполнение выводов зажима и способ присоединения проводника	Номинальный ток, А	Номинальное сечение зажима, мм ²	Диаметр контактного винта, мм		Чертеж	Масса, кг, не более
					номин.	пред. откл.		
Проходные	3	Винт - винт	160	95	M10	7g	13*	0,214
			250	150			14*	0,320
			400	185			15*	0,620
			630	2×185	M12	16*	1,400	

Примечания:

1. Номинальный ток зажима 6,3 А соответствует номинальной ширине соединителя 2,8 мм, а номинальный ток зажима 16 А соответствует номинальной ширине соединителя 4,8 мм.

2. Зажимы со знаком*, предназначенные для присоединения проводников, оконцованных наконечником.

Назначение	Тип зажима	Конструктивное исполнение выводов зажима и способ присоединения проводника	Номинальный ток, А	Номинальное сечение зажима, мм ²	Диаметр контактного винта, мм		Чертеж	Масса, кг, не более
					номин.	пред. откл.		
Мостиковые	1	Соединитель-соединитель	6,3	1,0	М4	7g	17	0,017
			16	2,5				
		Пайка-соединитель	6,3	1,5				
			16	2,5				
		Пайка-пайка	16	2,5				
		Винт-соединитель	6,3	4,0				
			16	4,0				
	Винт-пайка	16	4,0					
	Винт-винт	16; 25	4,0	19				
	2	Соединитель-соединитель	6,3	1,0			20	
			16	2,5				
		Пайка-соединитель	6,3	1,5				
			16	2,5				
		Пайка-пайка	16	2,5				
Винт-соединитель		6,3	4,0					
		16	4,0					
Винт-пайка	16	4,0	21					

Назначение	Тип зажима	Конструктивное исполнение выводов зажима и способ присоединения проводника	Номинальный ток, А	Номинальное сечение зажима, мм ²	Диаметр контактного винта, мм		Чертеж	Масса, кг, не более	
					номин.	пред. откл.			
Мостиковые	2	Винт-винт	16; 25	4,0	М4	7g	22	0,014	
		Соединитель-соединитель	6,3	1,0			23	0,018	
	16		2,5	0,020					
	Пайка-соединитель	6,3	1,5				24	0,019	
		16	2,5						
	3	Пайка-пайка	16	2,5			25	0,020	
		Винт-соединитель	6,3	4,0					
			16	4,0					
			Винт-пайка	16			4,0		
			Винт-винт	16; 25			4,0		

Таблица 3

Назначение	Тип зажима	Конструктивное исполнение выводов зажима и способ присоединения проводника	Номинальный ток, А	Номинальное сечение зажима, мм ²	Диаметр контактного винта, мм		Чертеж	Масса, кг, не более
					номин.	пред. откл.		
Разъединительные	1	Винт-винт	16; 25	4,0	М4	7g	26	0,028
	2						27	0,020
Измерительные	1	Винт-винт	16; 25	4,0			28	0,047
	2						29	0,038

Зажимы проходные. Тип 1

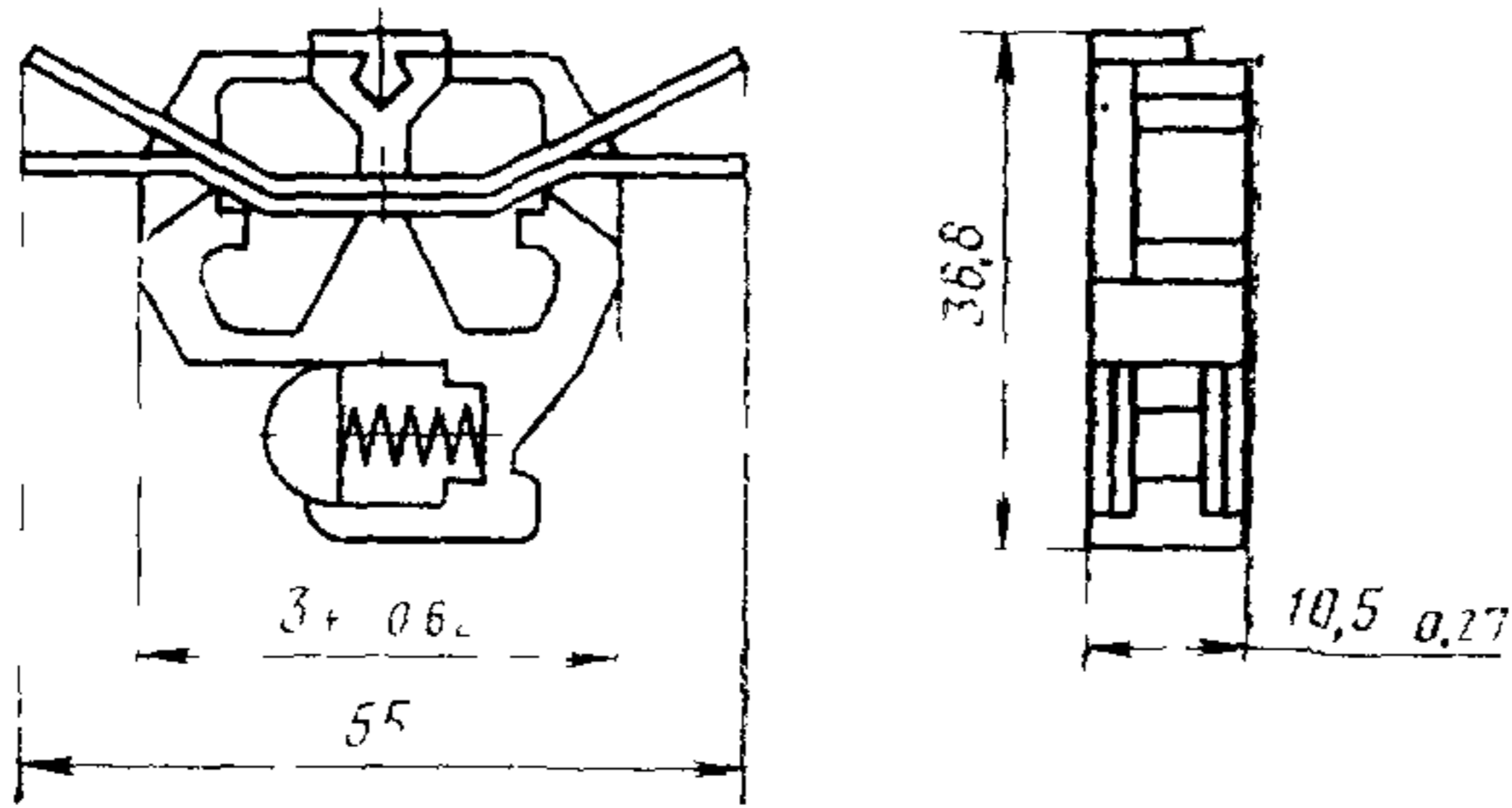

Черт. 1

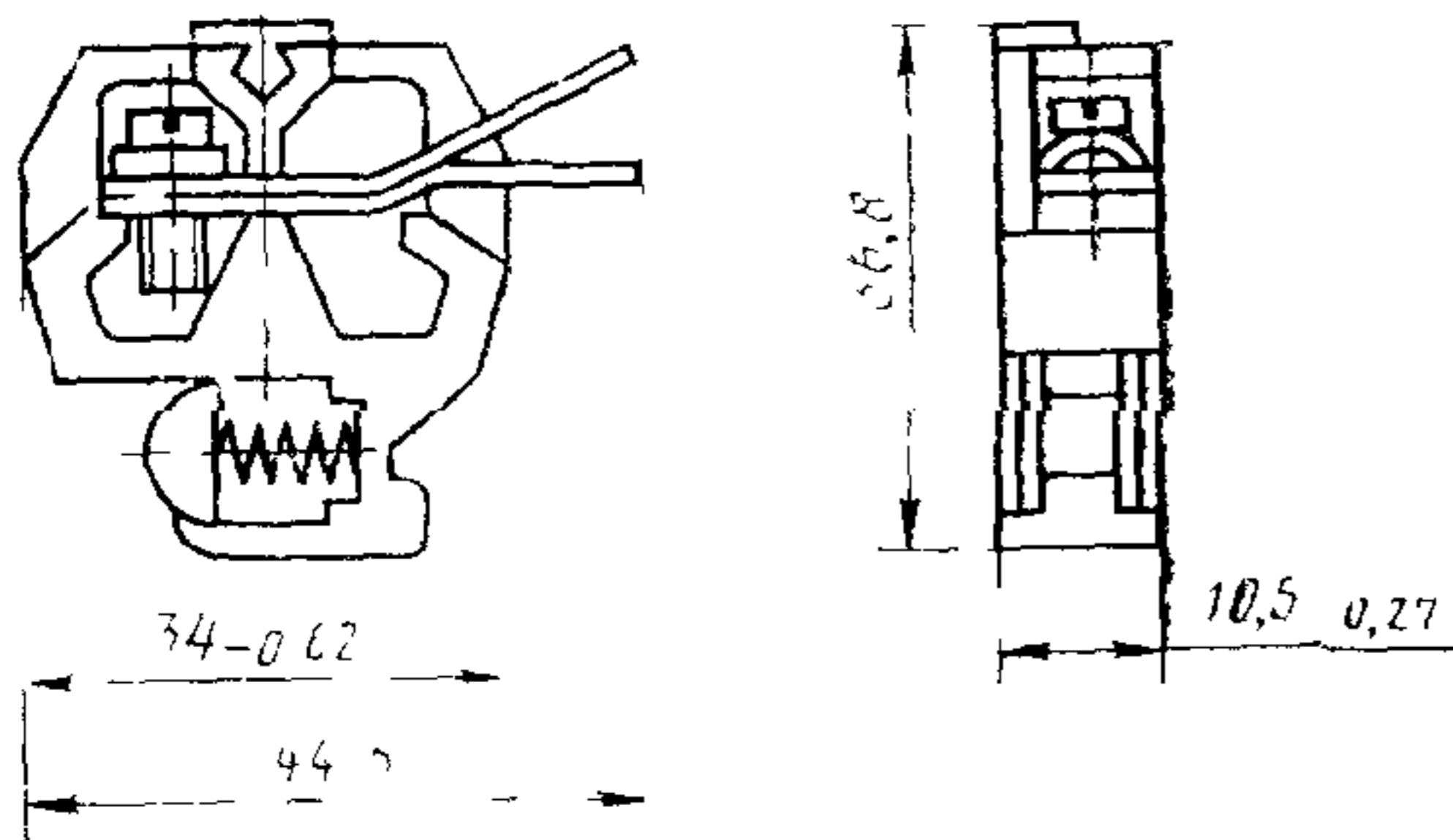

Черт. 2

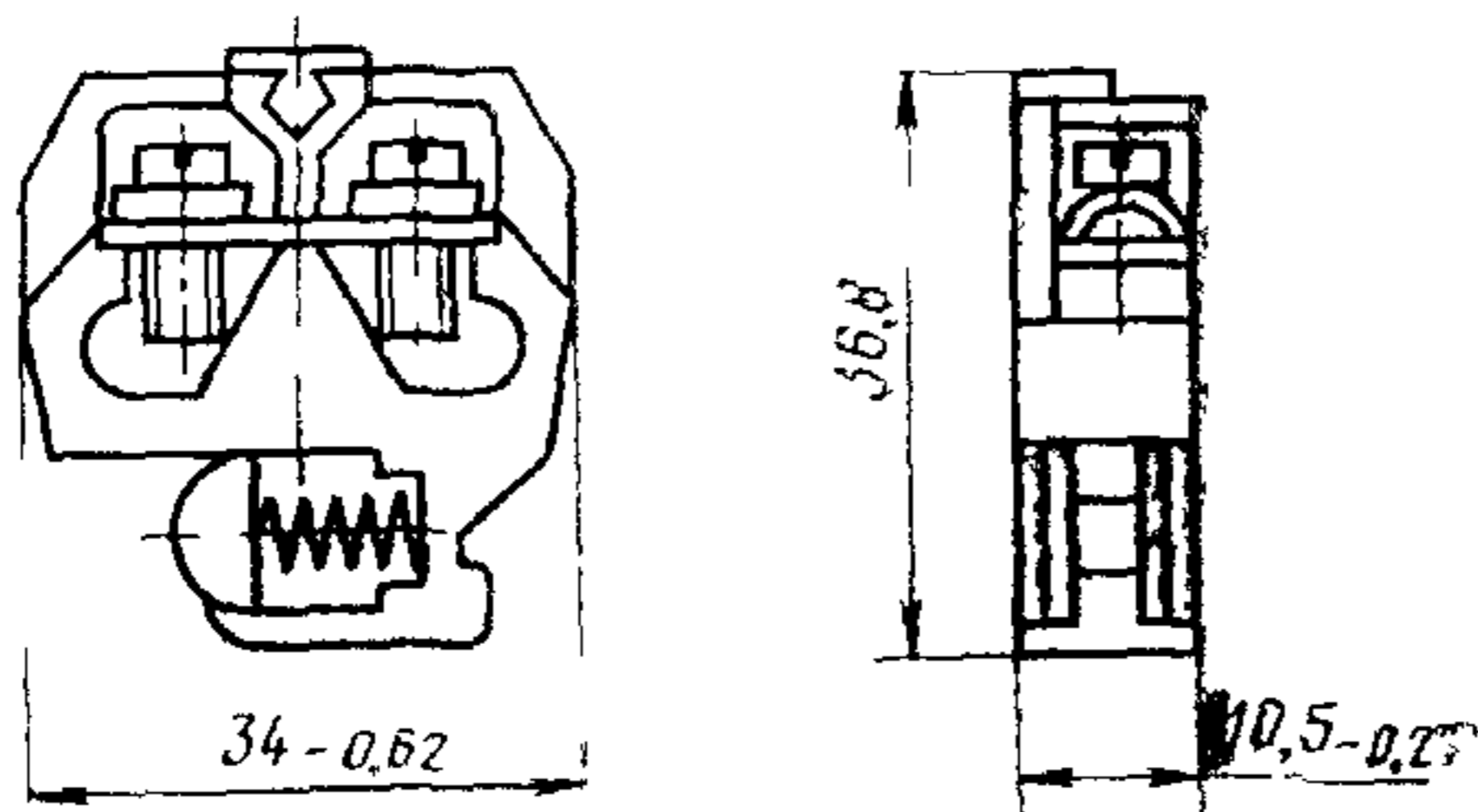

Черт. 3

Зажимы проходные. Тип 2

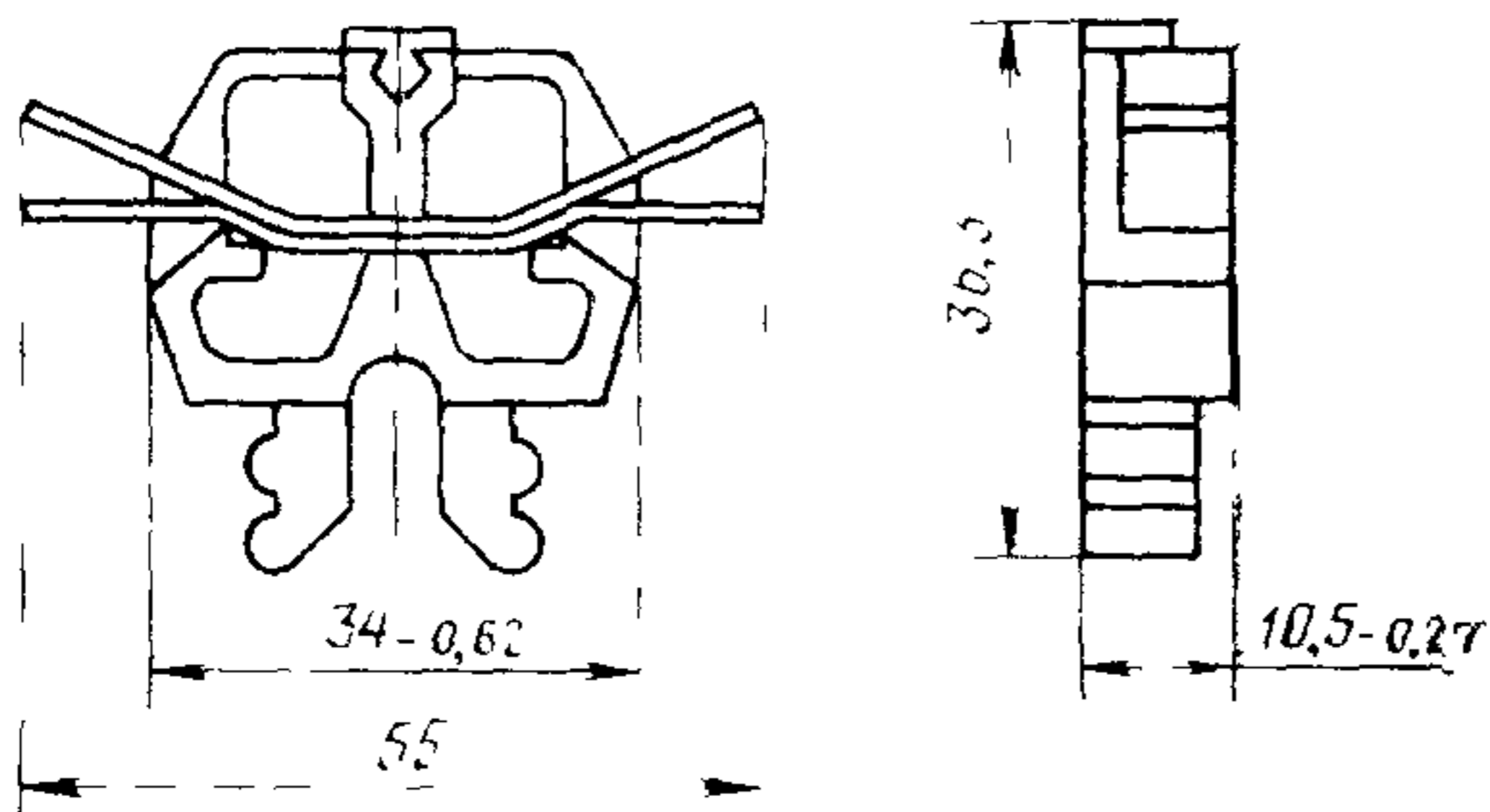

Черт. 4

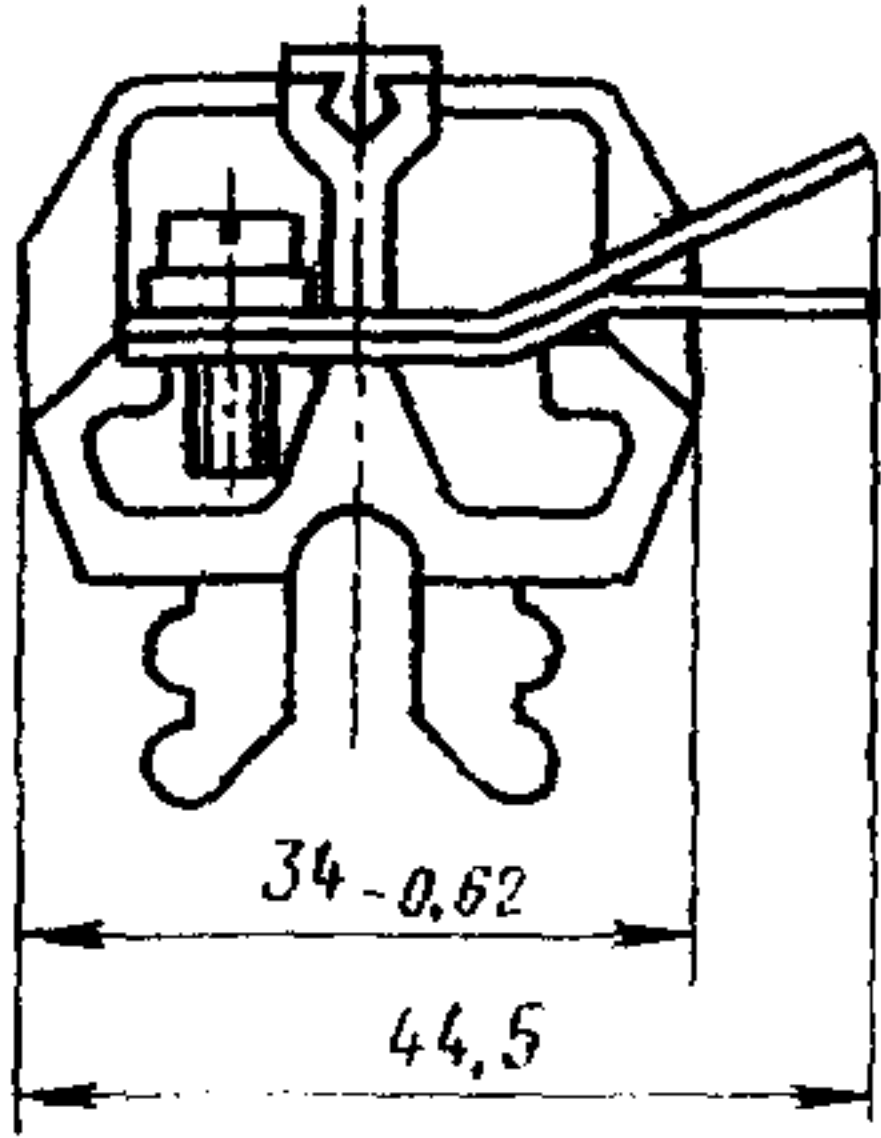

Черт. 5

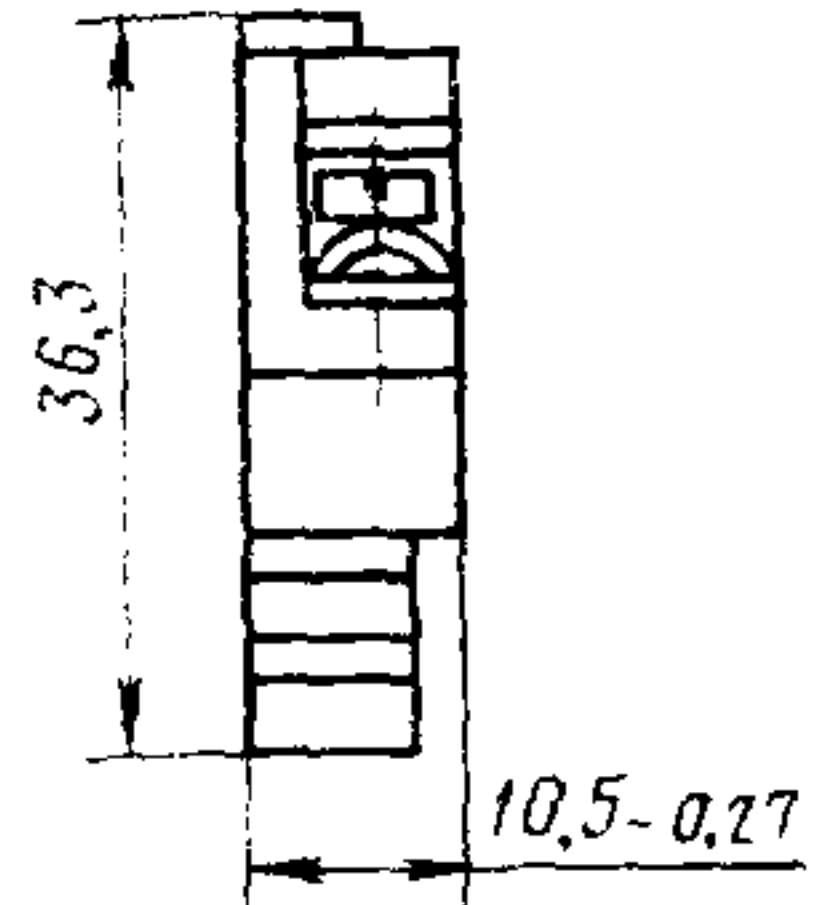
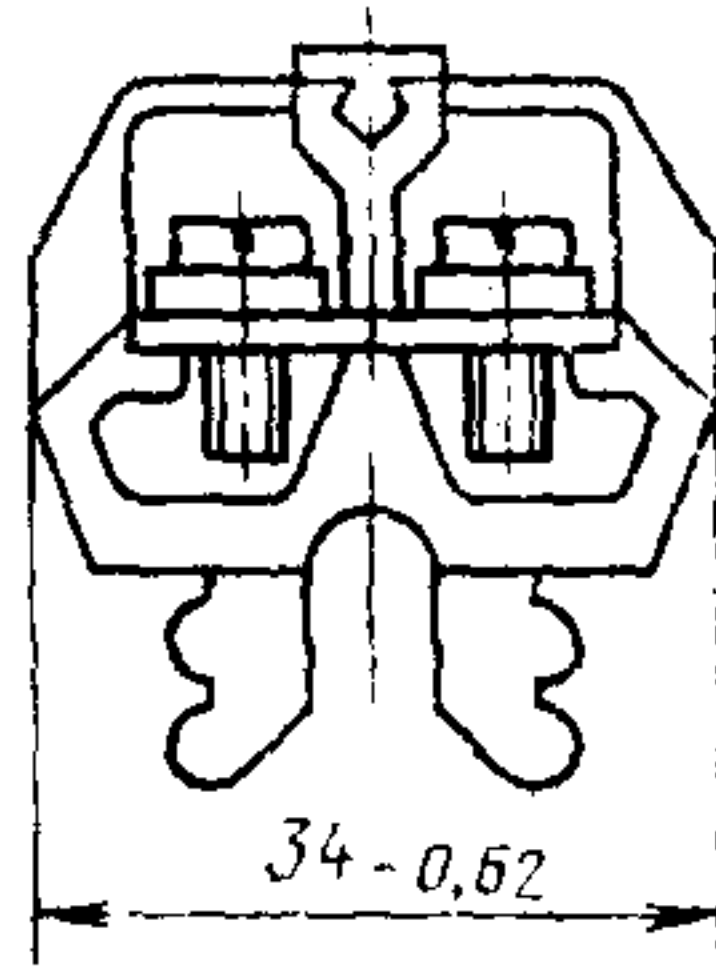
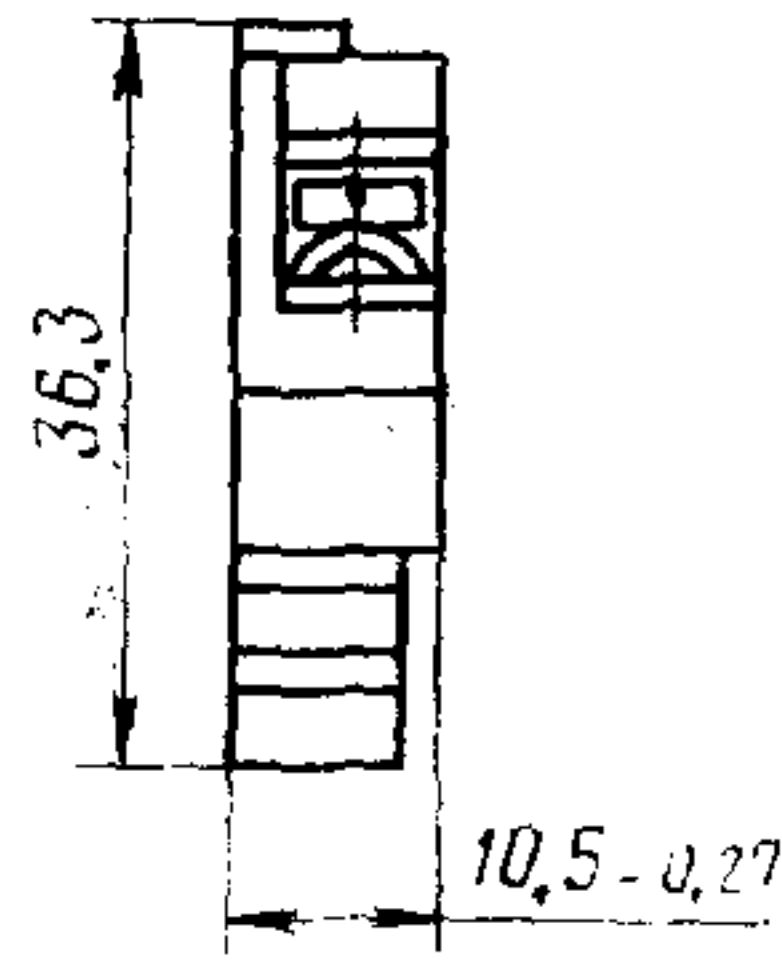

Черт. 6

Зажимы проходные. Тип 3

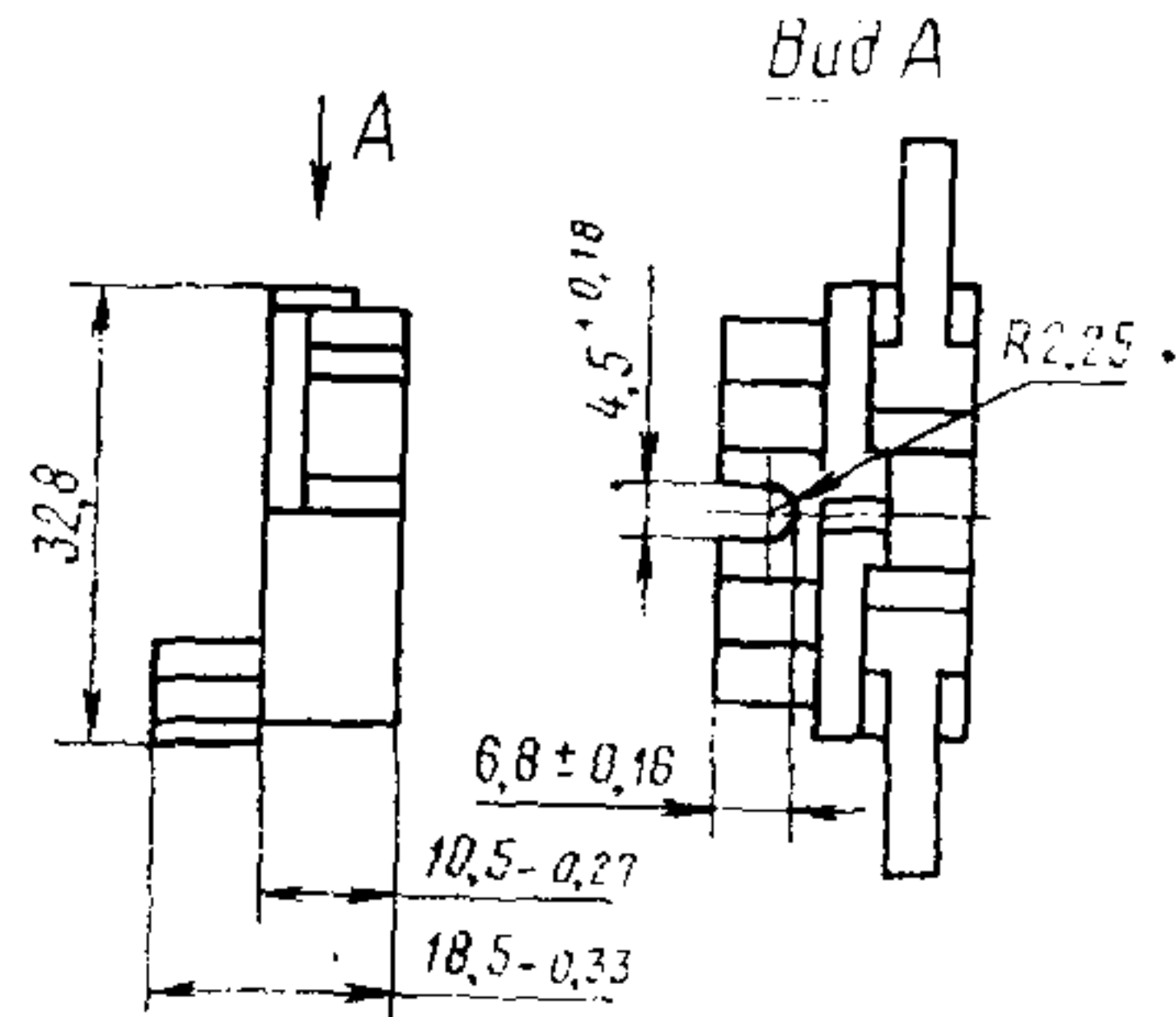
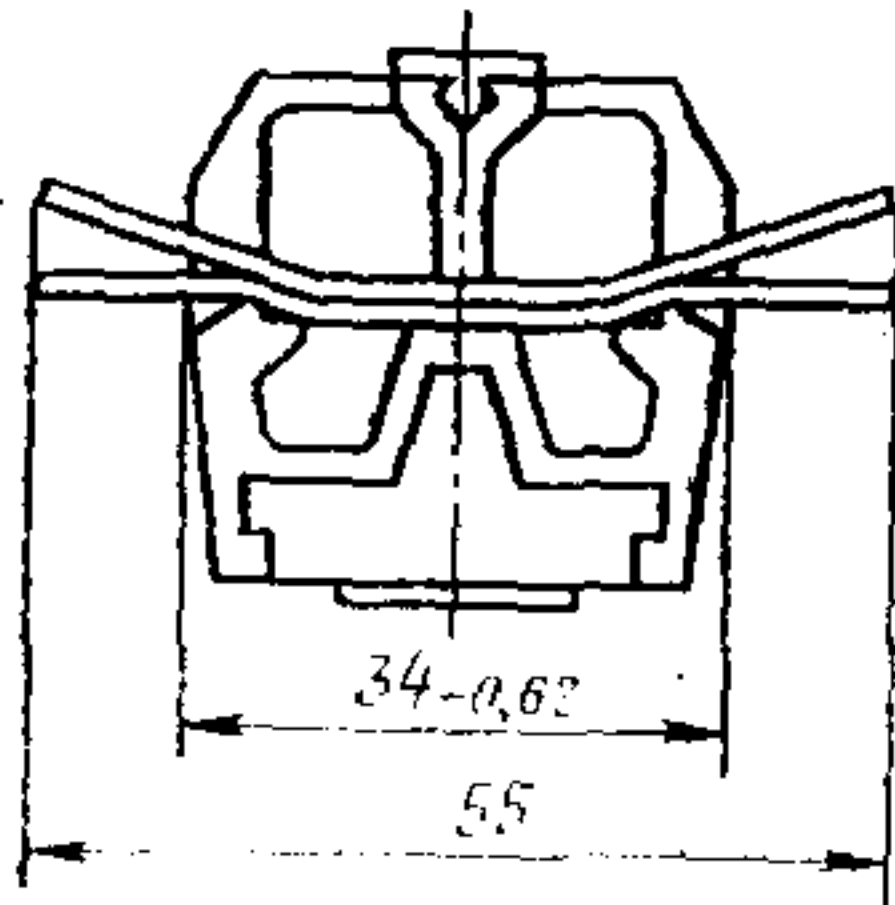

Черт. 7

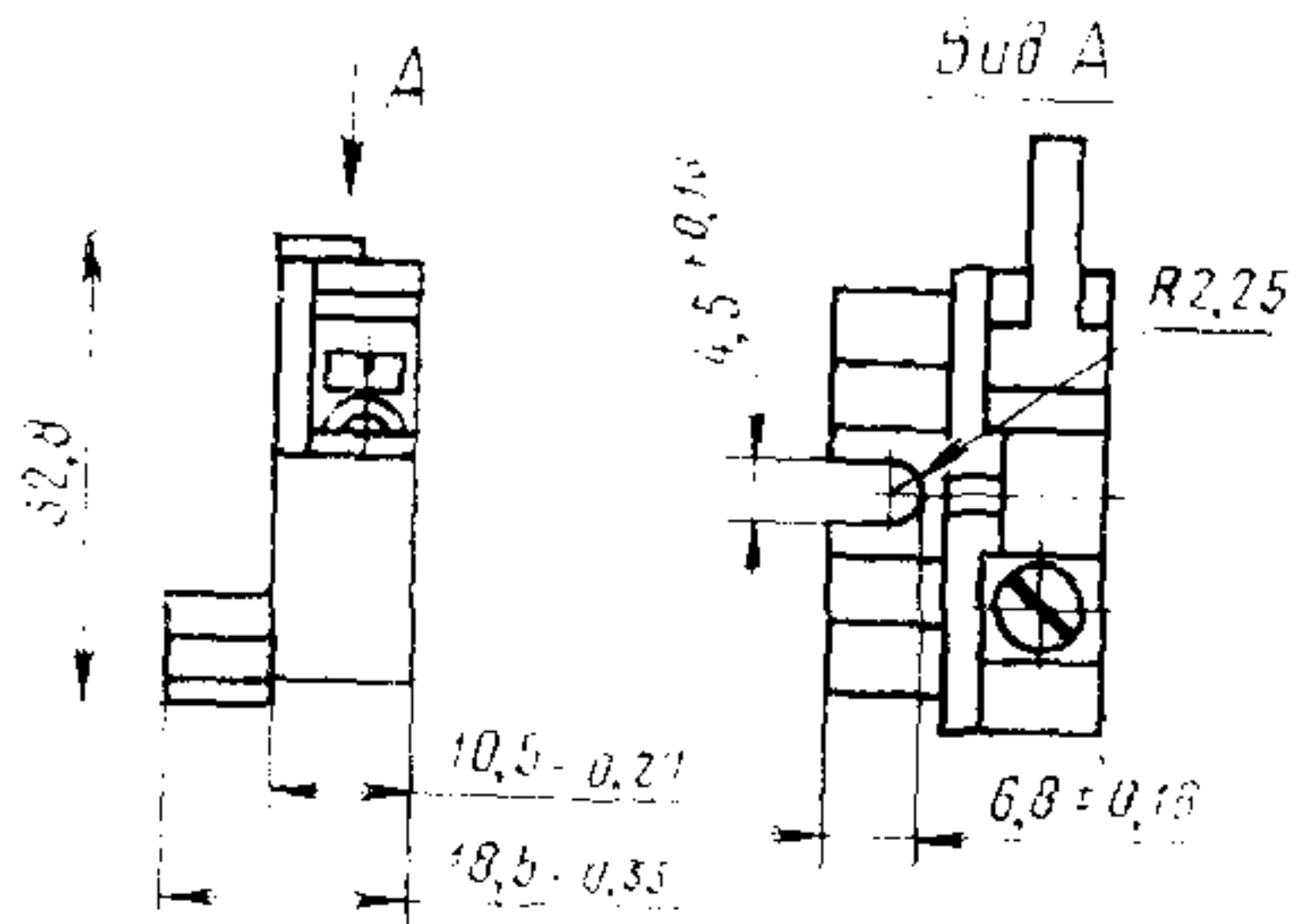
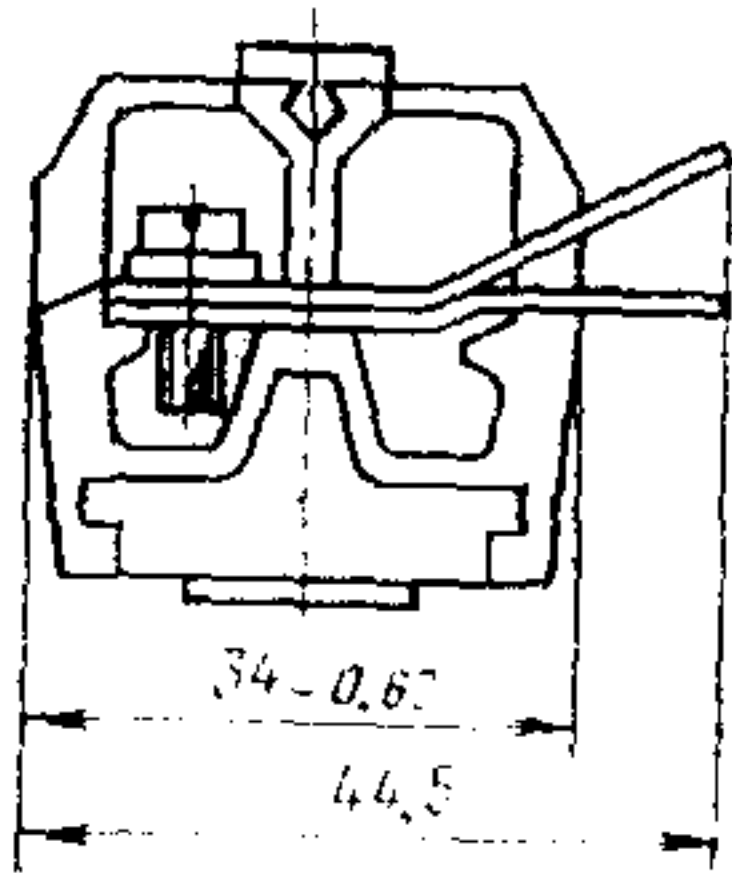

Черт. 8

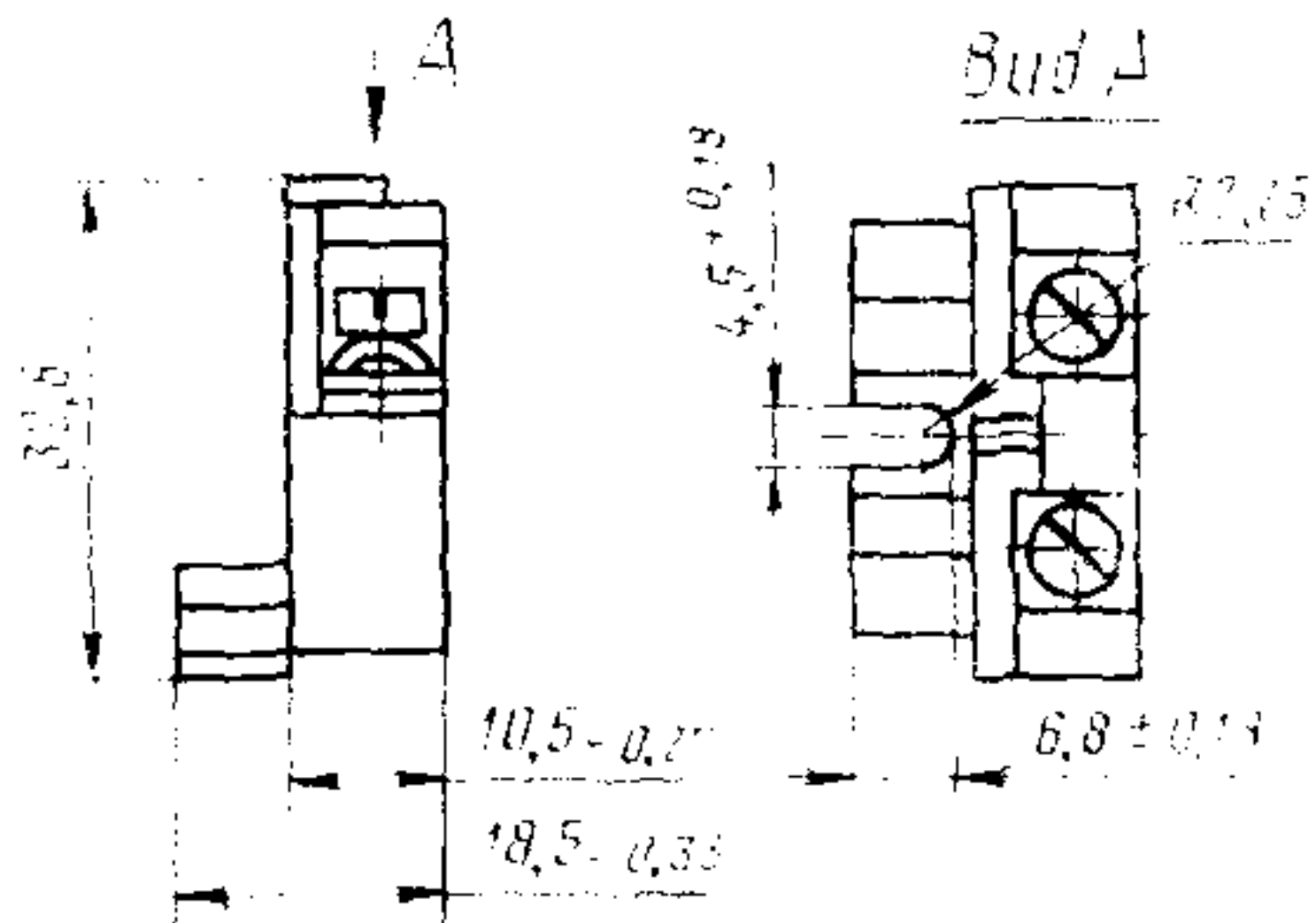
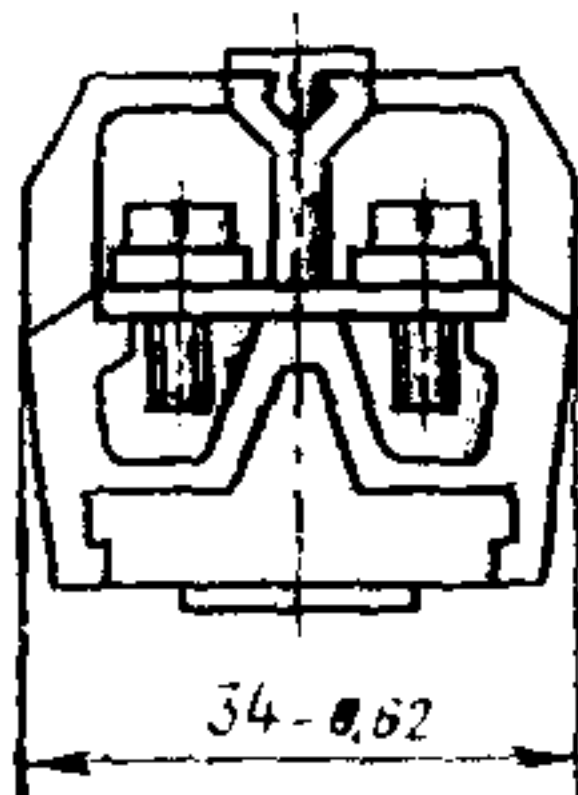

Черт. 9

Зажимы проходные, Тип 3

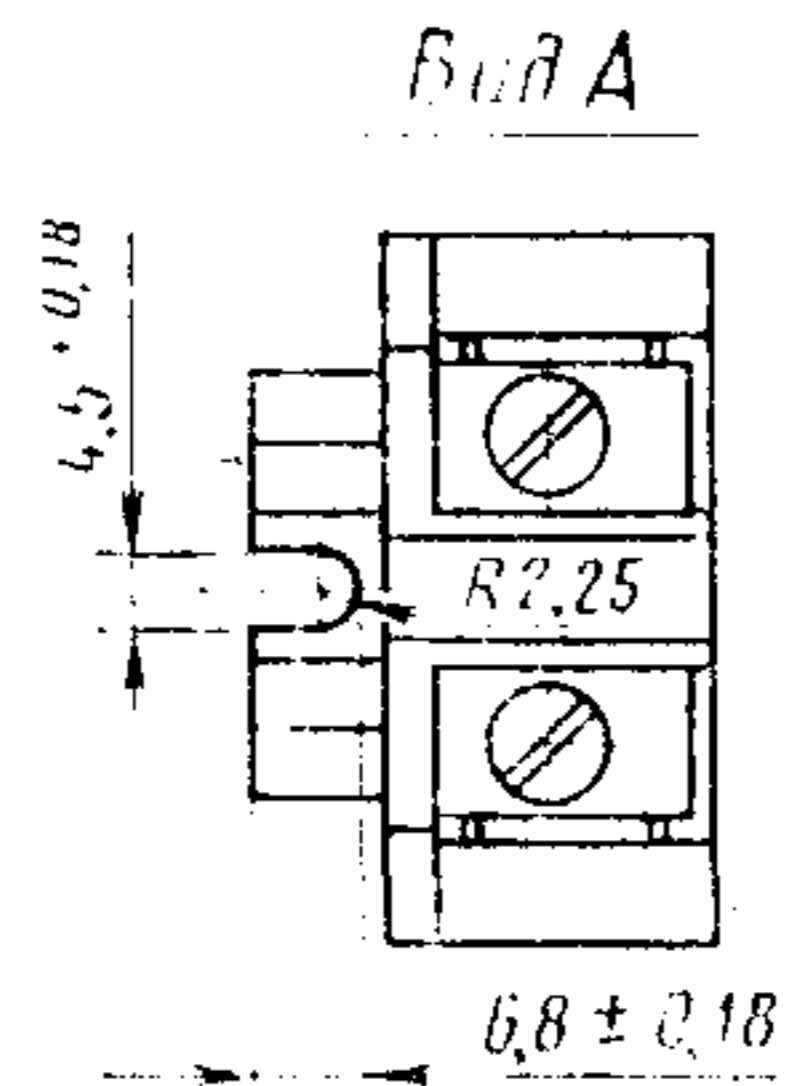
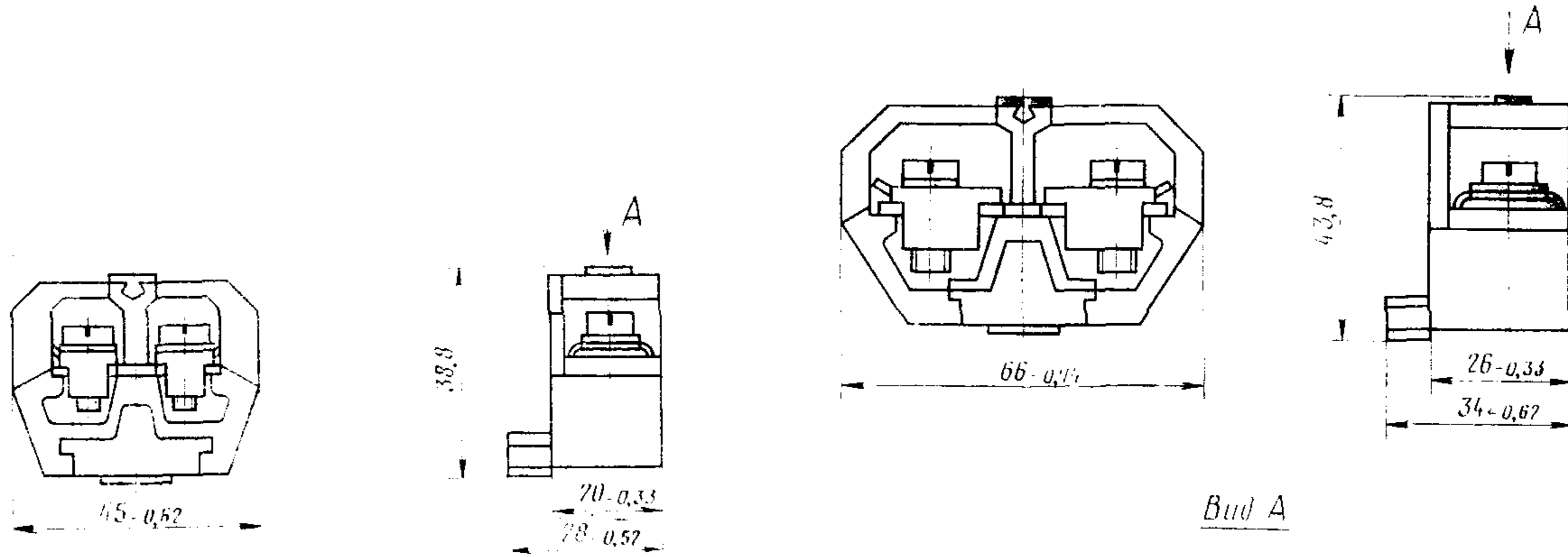

Черт. 10

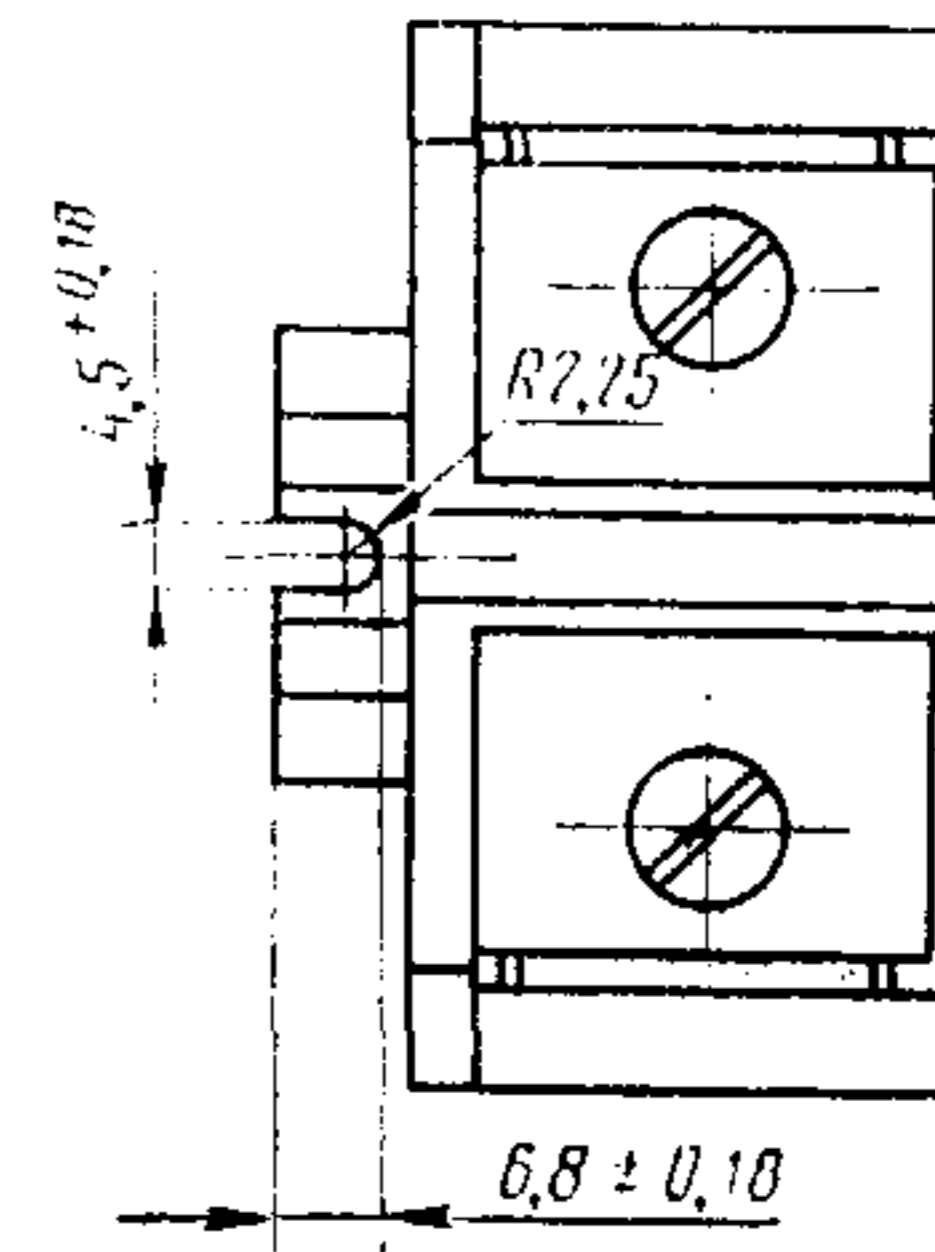

Черт. 11

Зажимы проходные. Тип 3

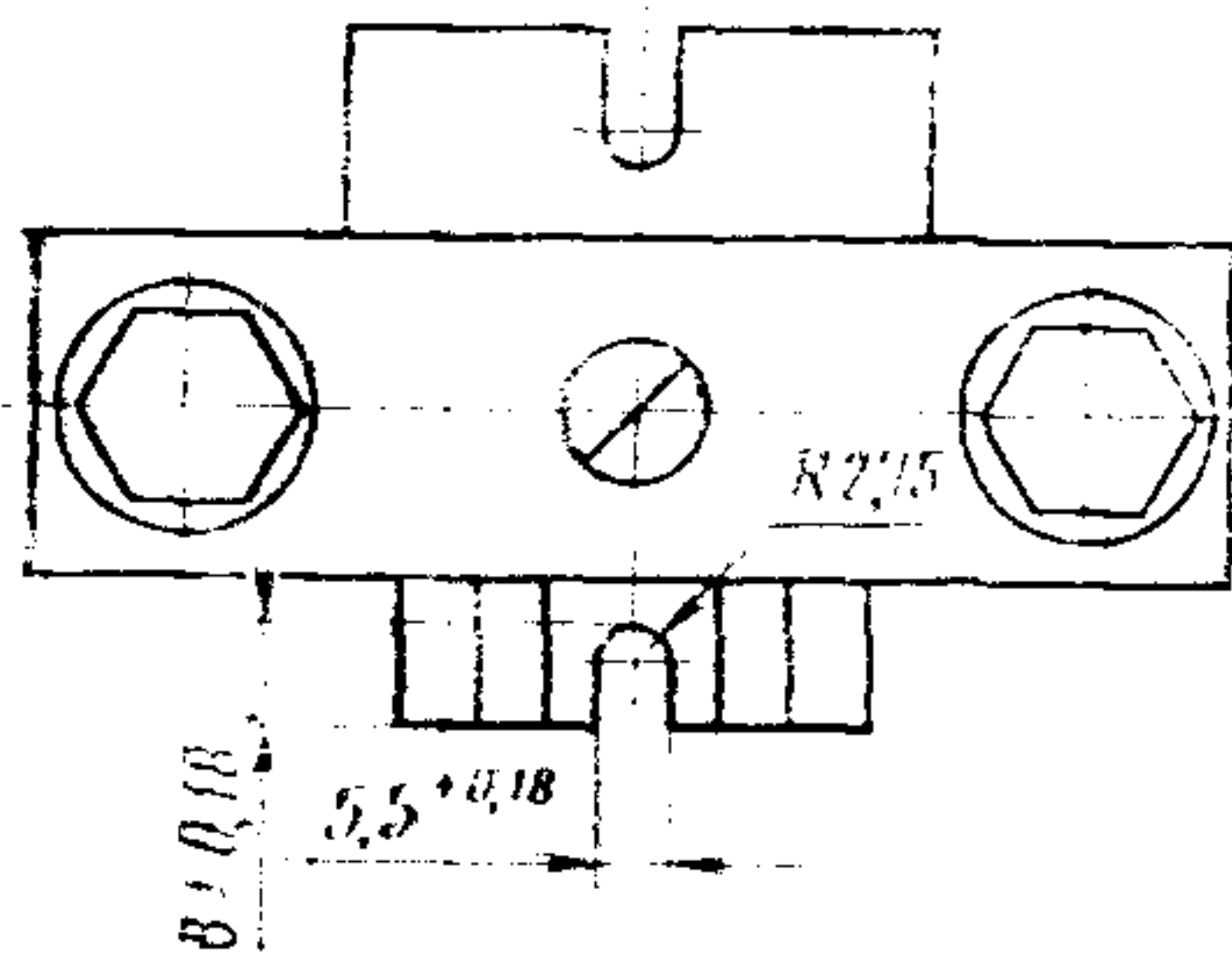
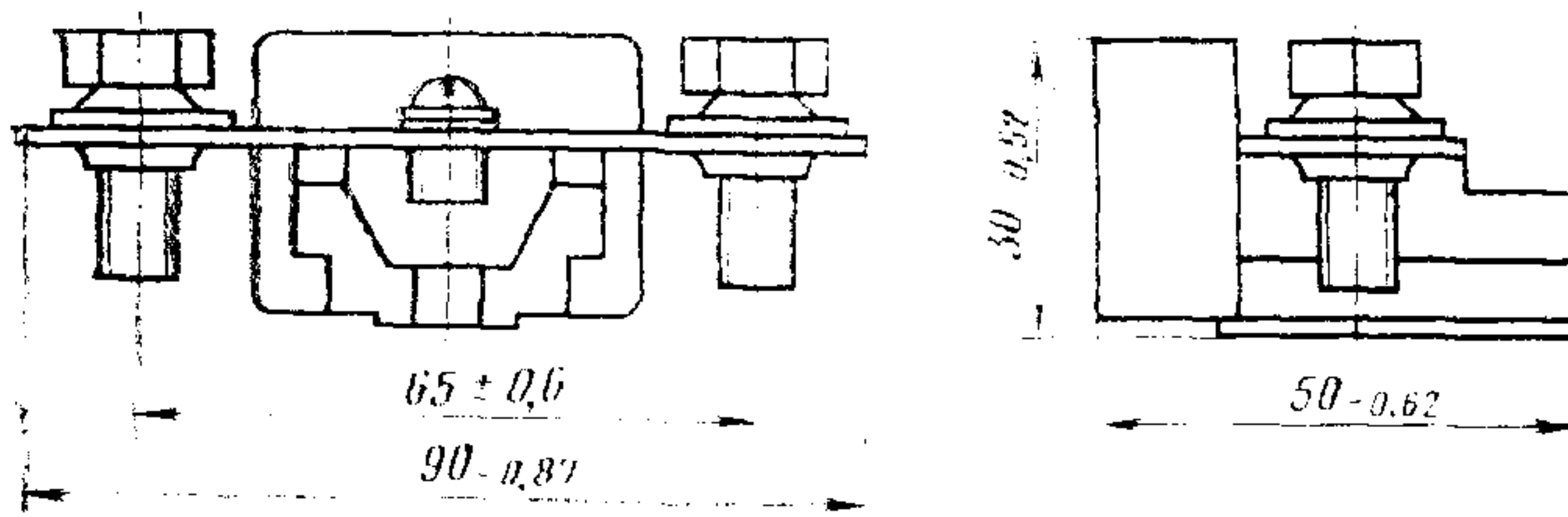

Черт. 12

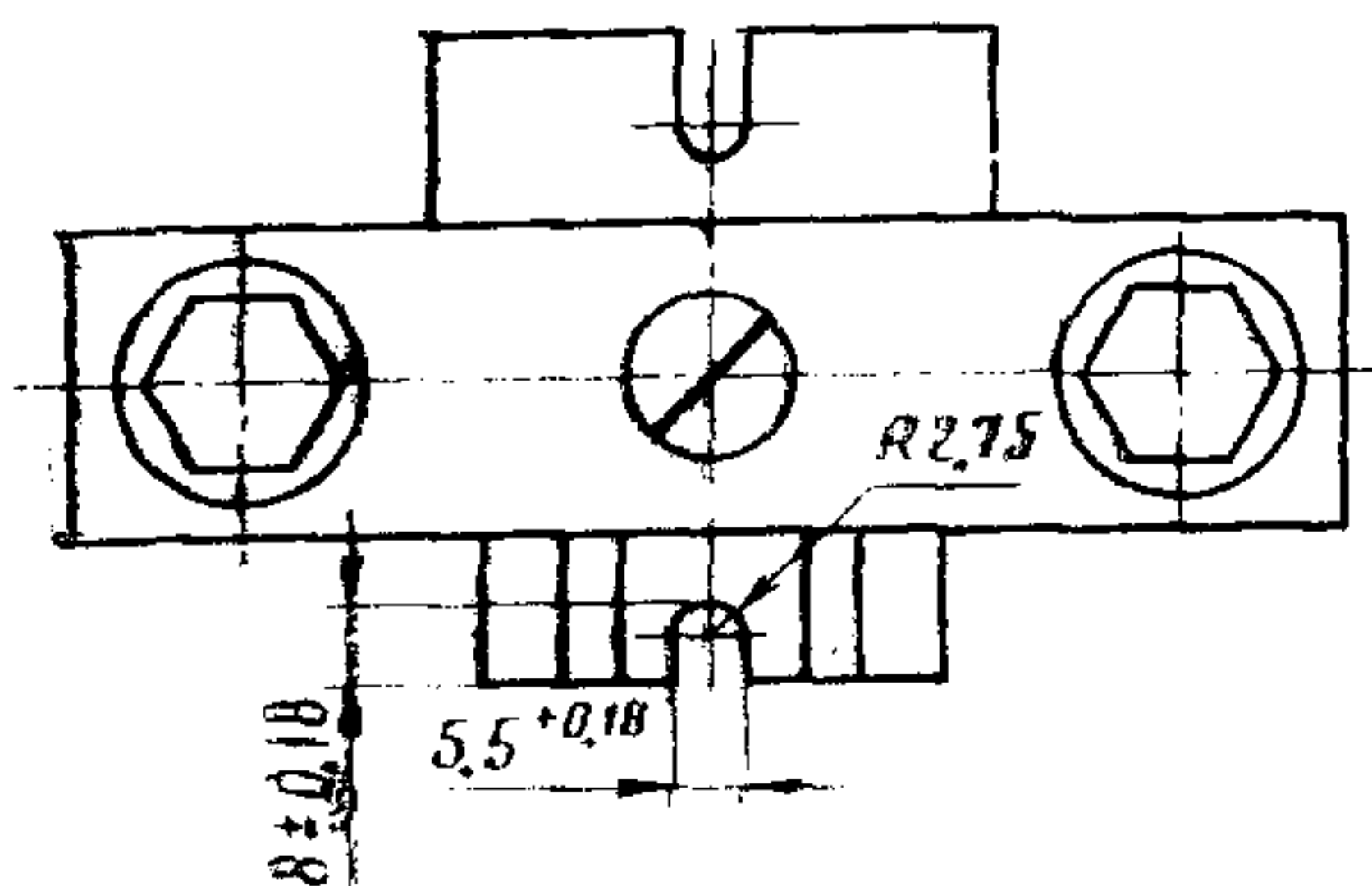
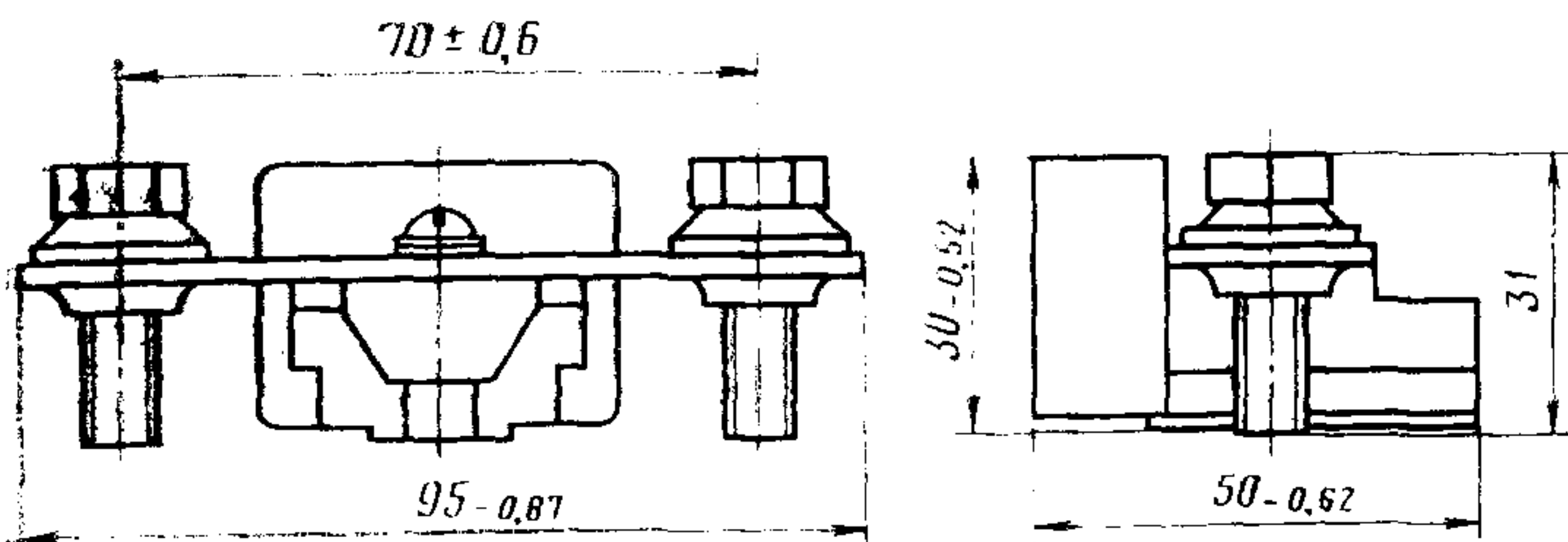

Черт. 13

Зажимы проходные. Тип 3

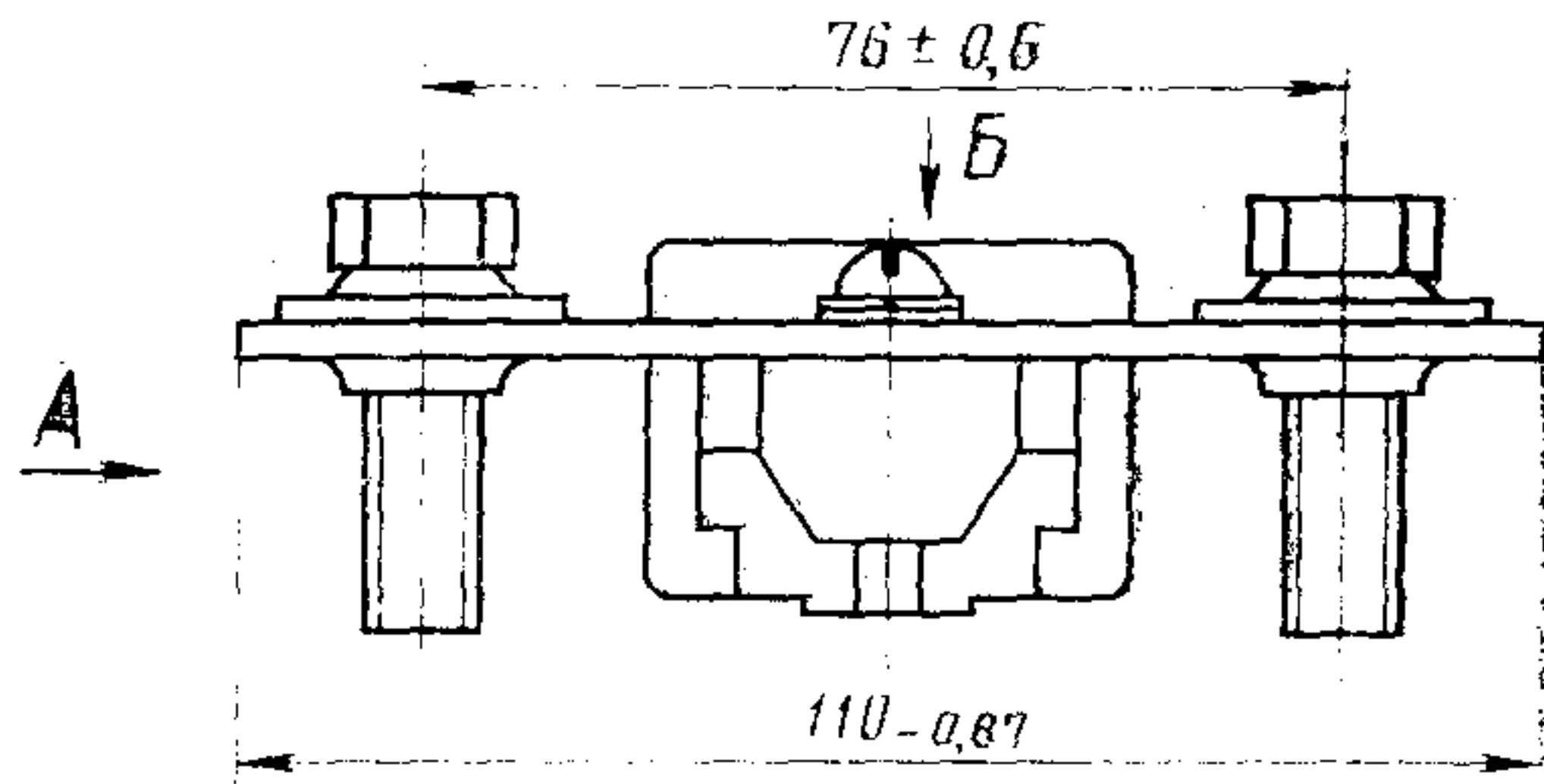

Вид А

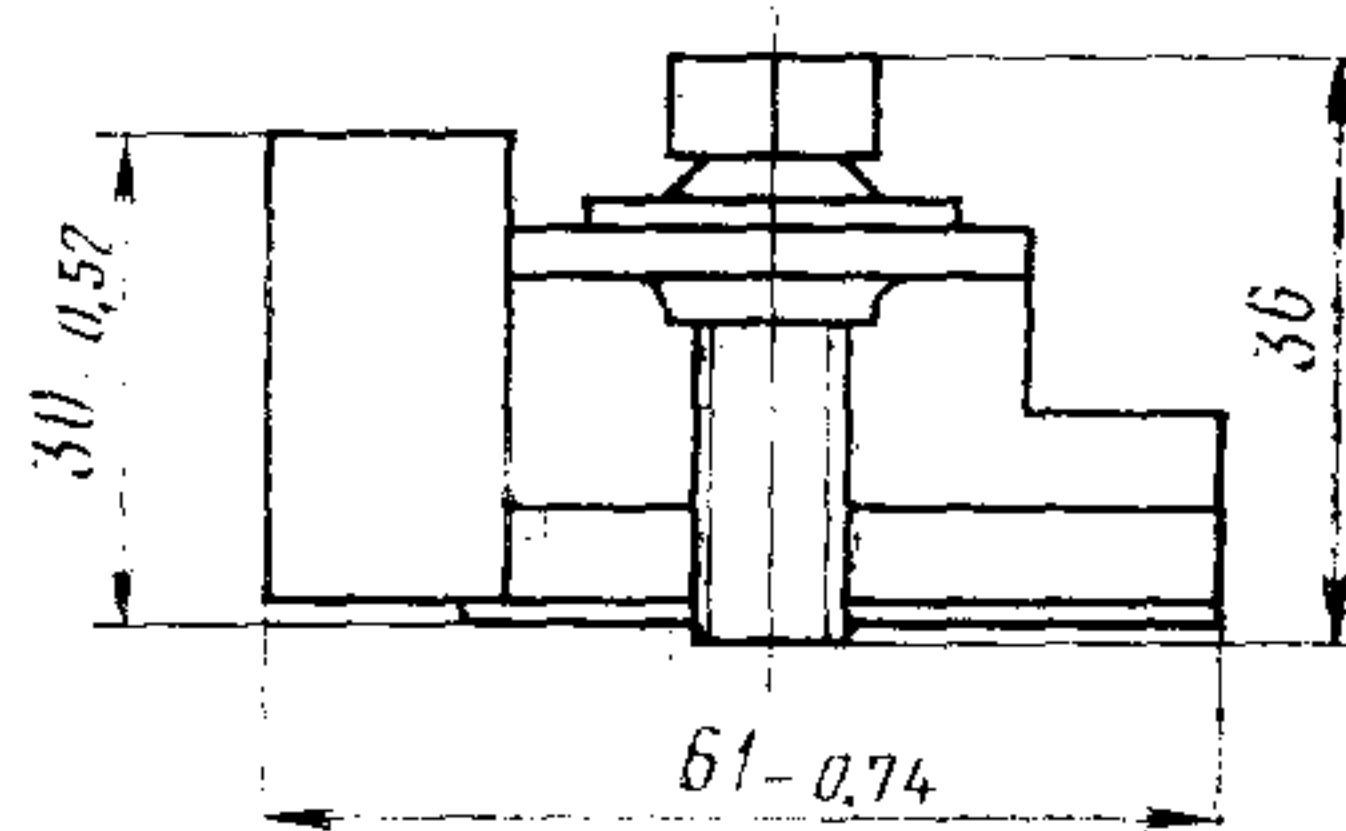

Вид Б

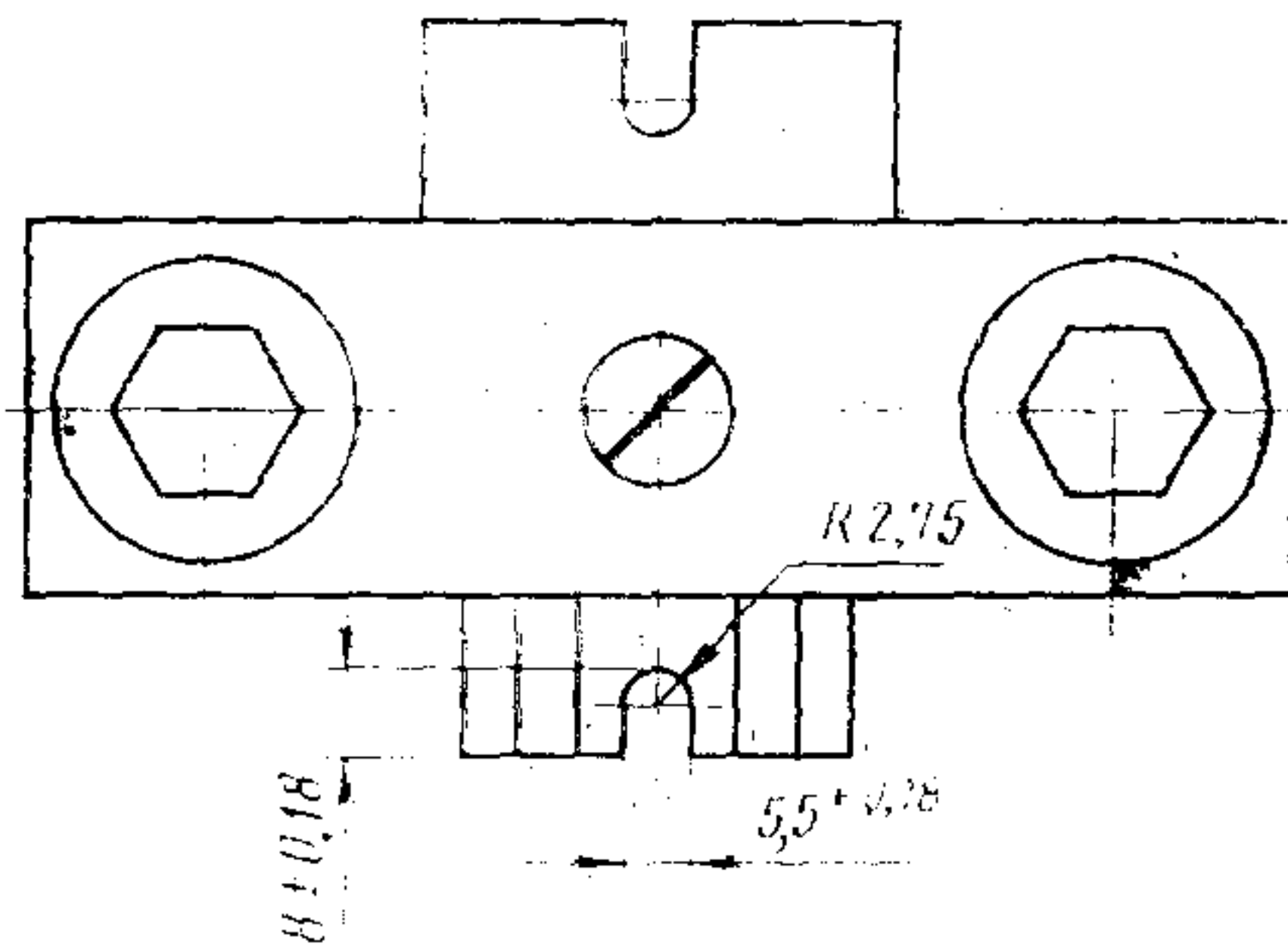

Черт. 14

Зажимы проходные. Тип 3

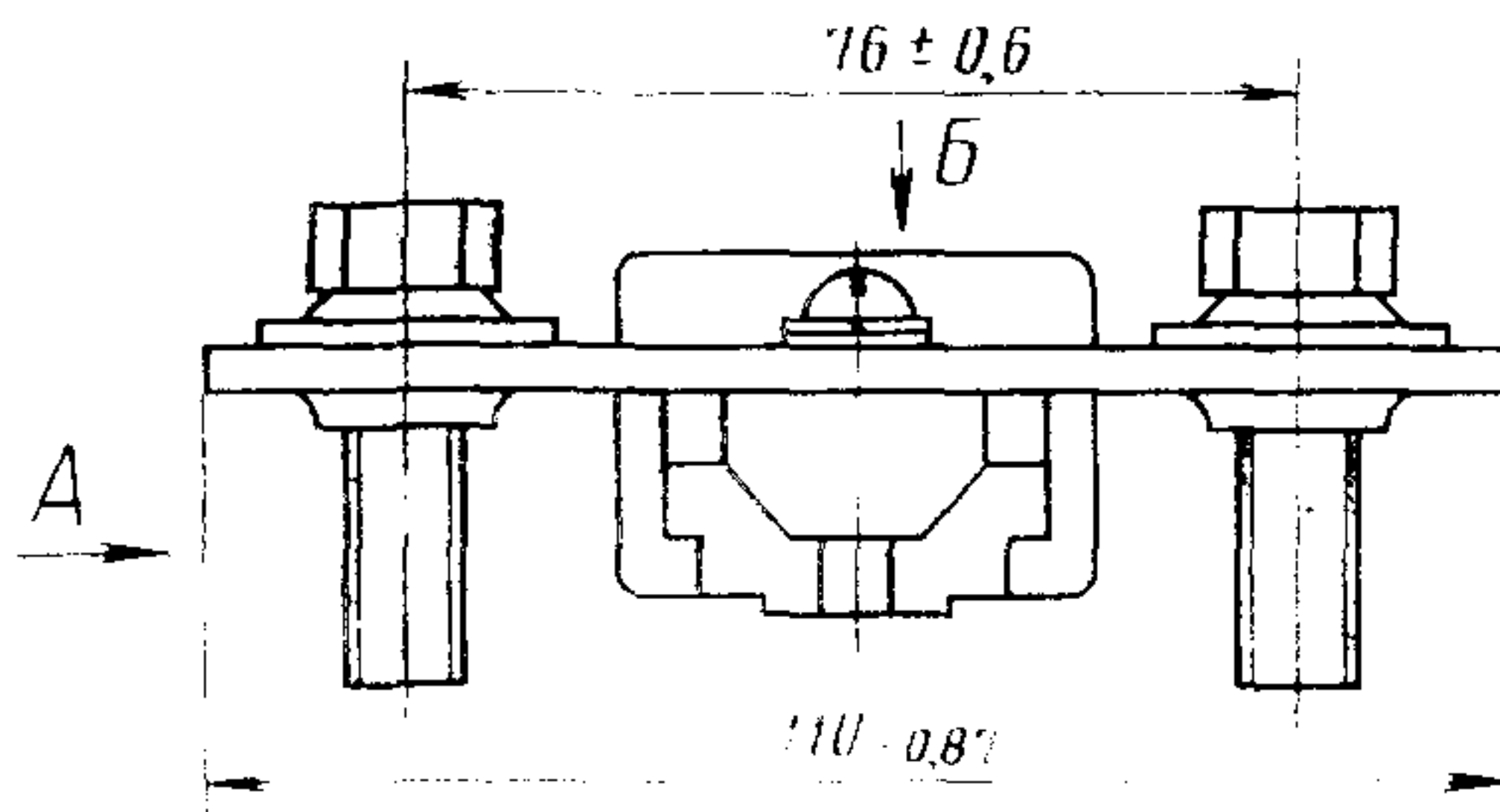

Вид А

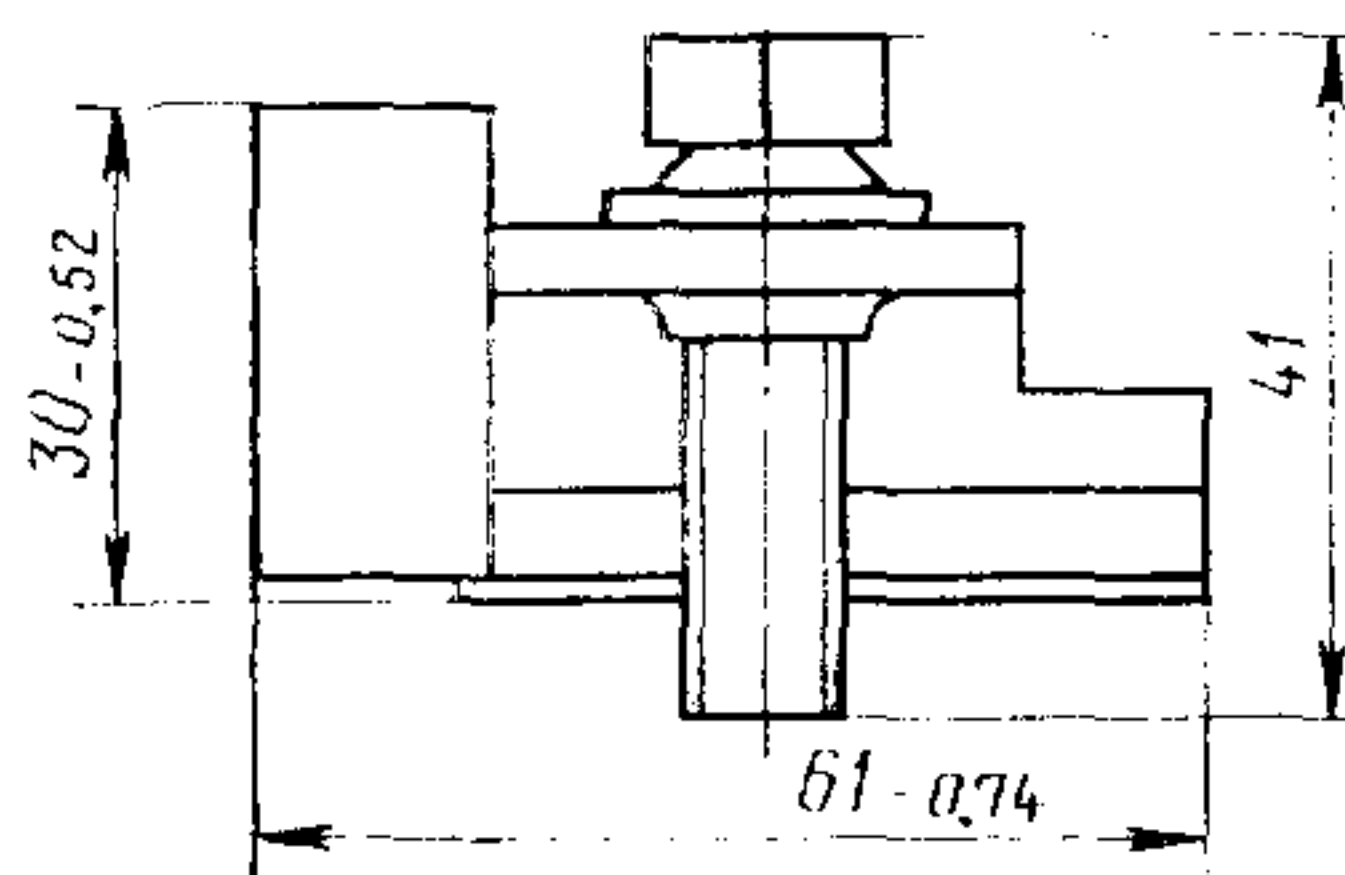

Вид Б

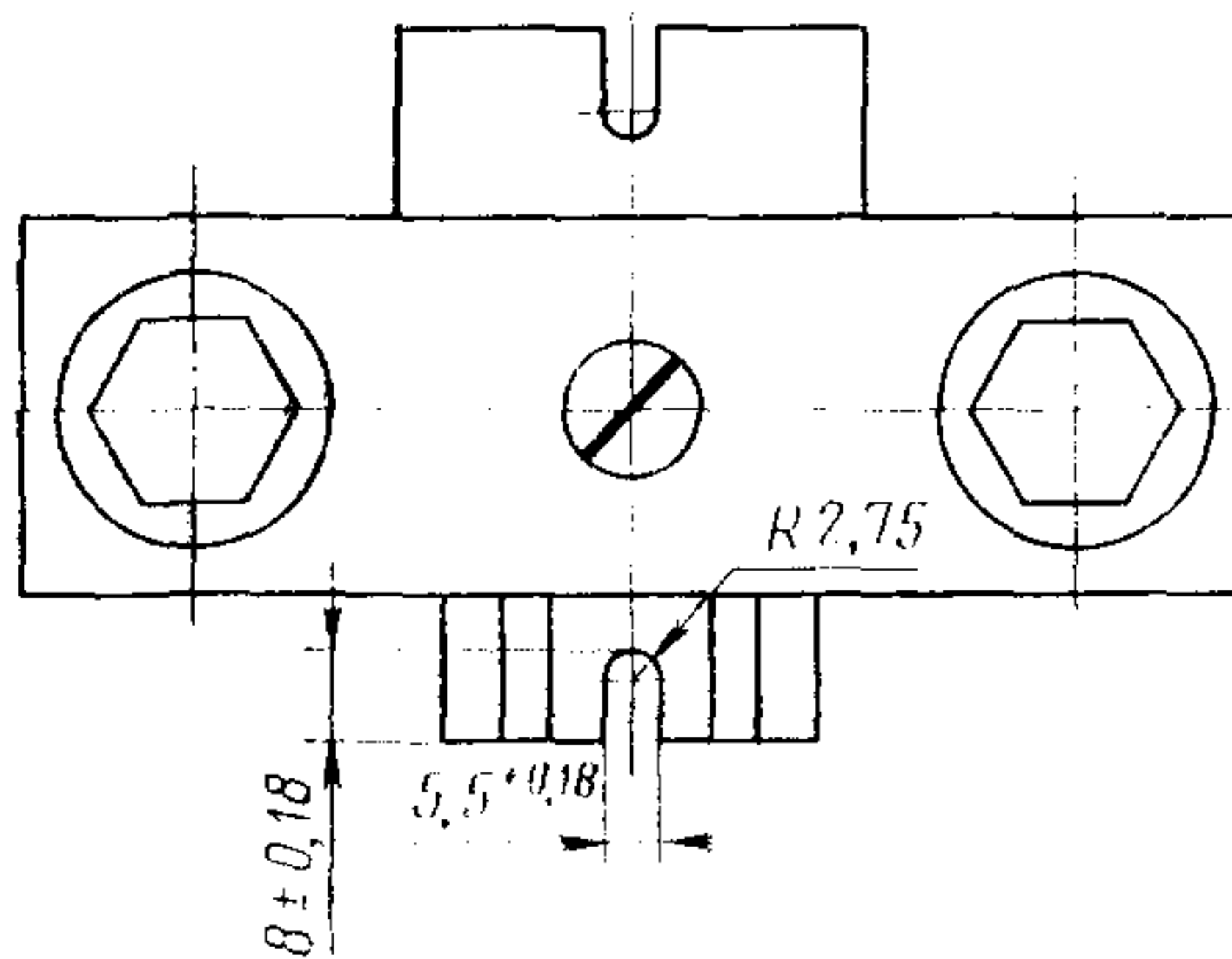

Черт. 15

Зажимы проходные. Тип 3

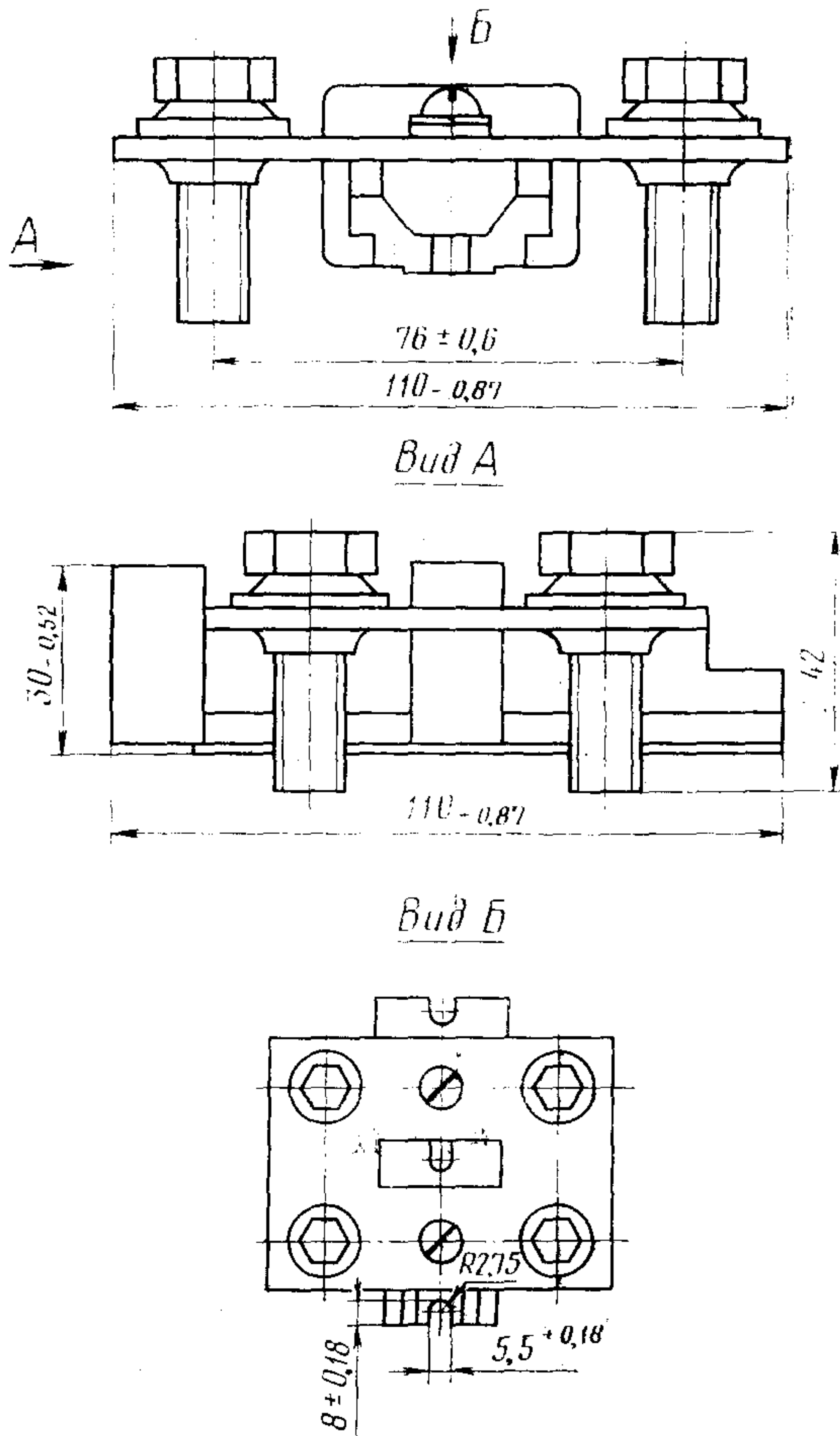

Черт. 16

Зажимы мостиковые. Тип I

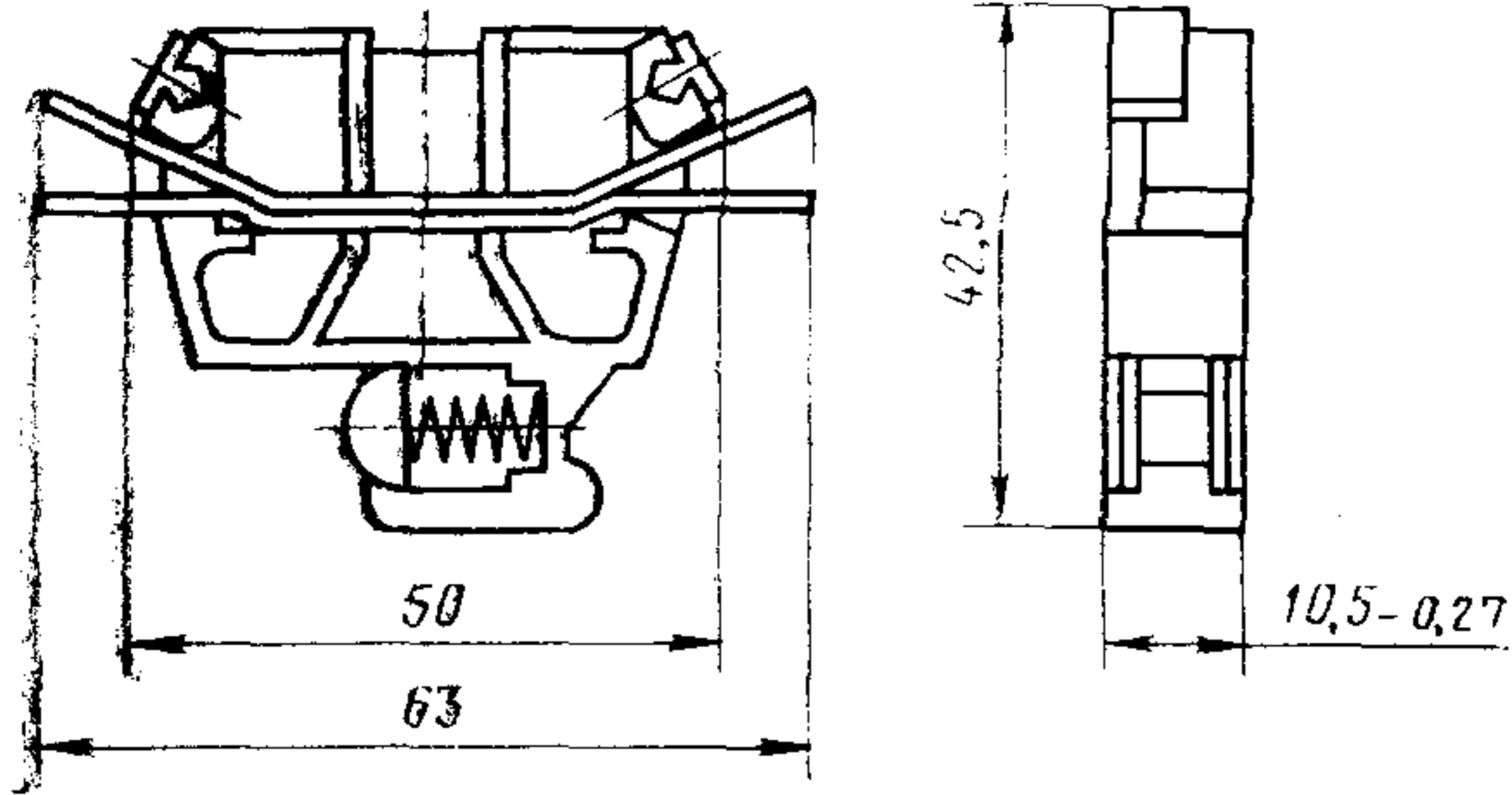

Черт. 17

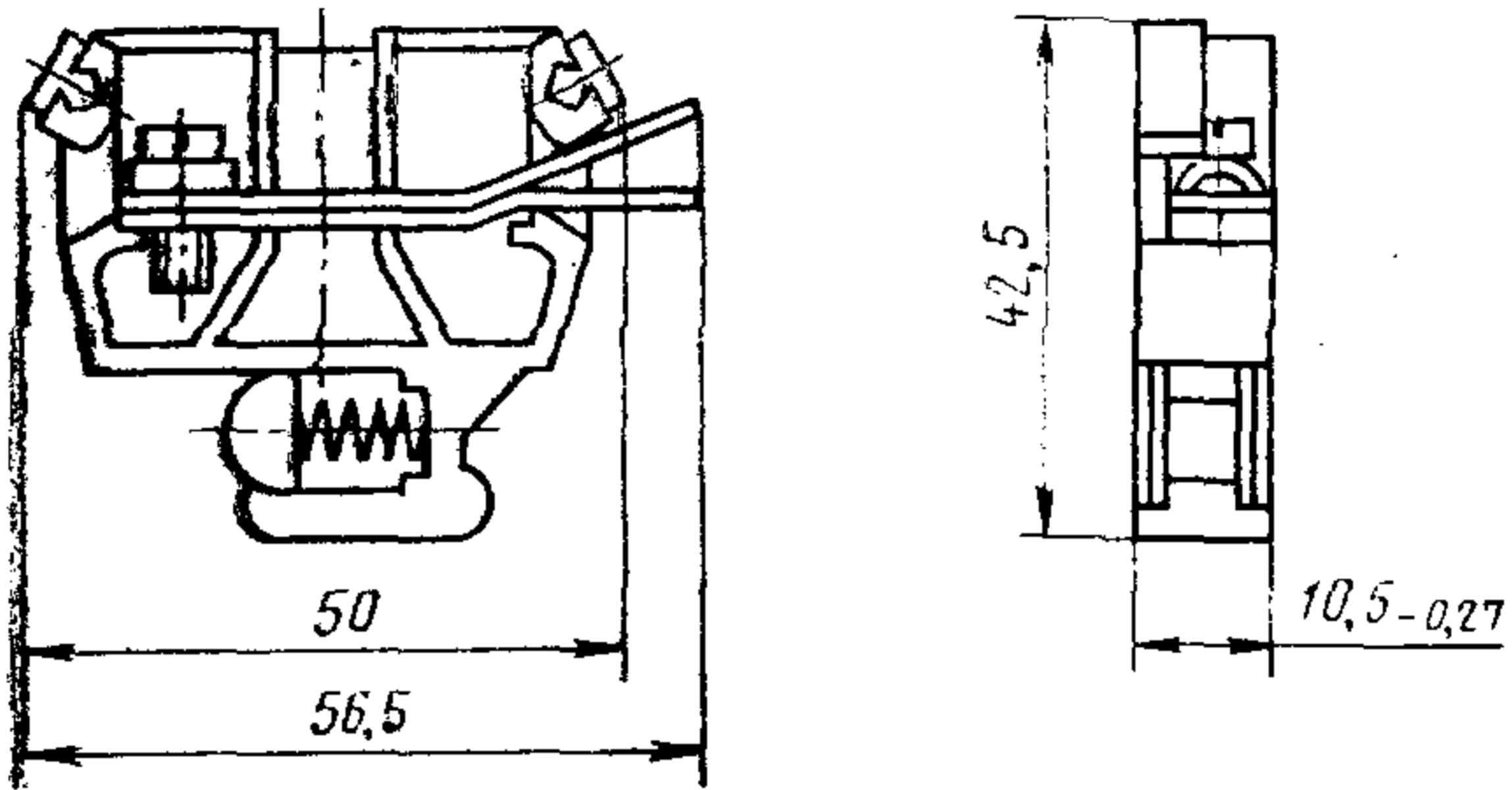

Черт. 18

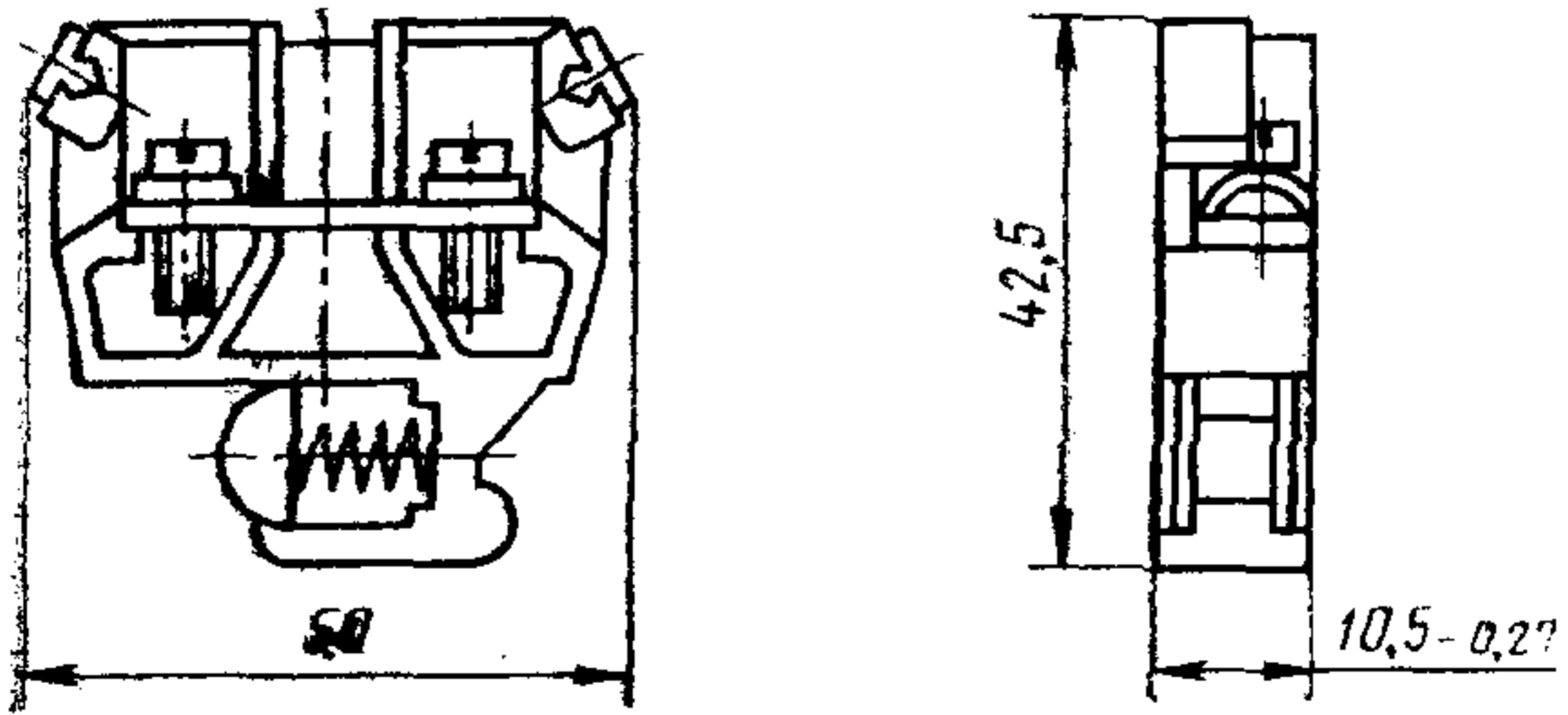

Черт. 19

Зажимы мостиковые. Тип 2

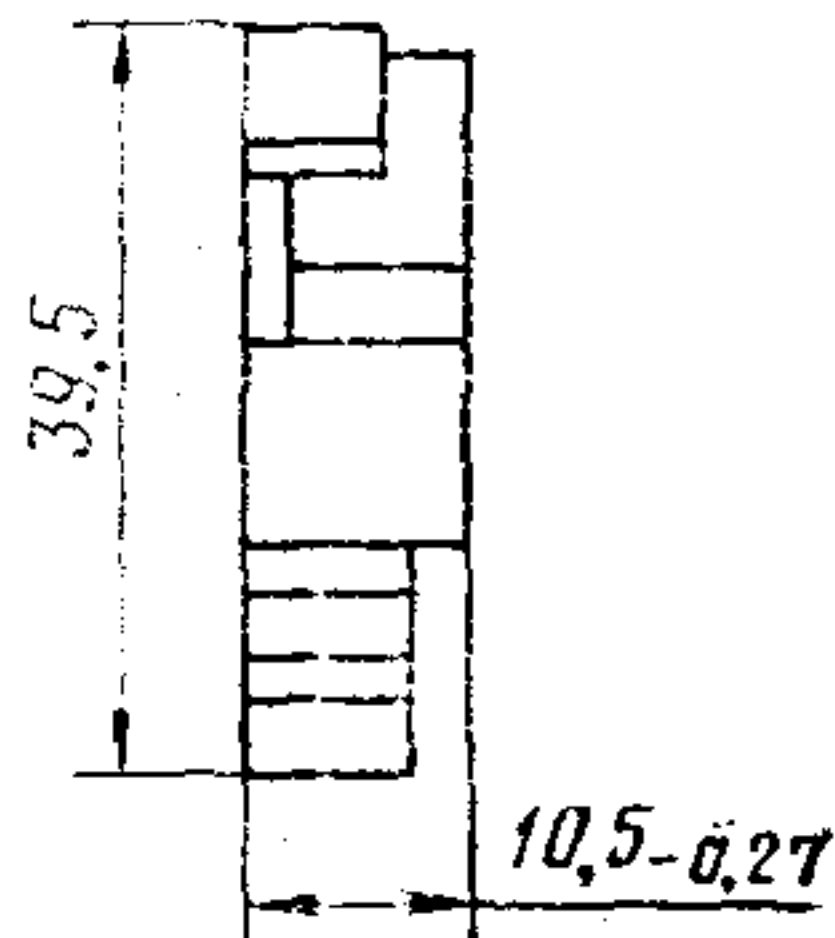
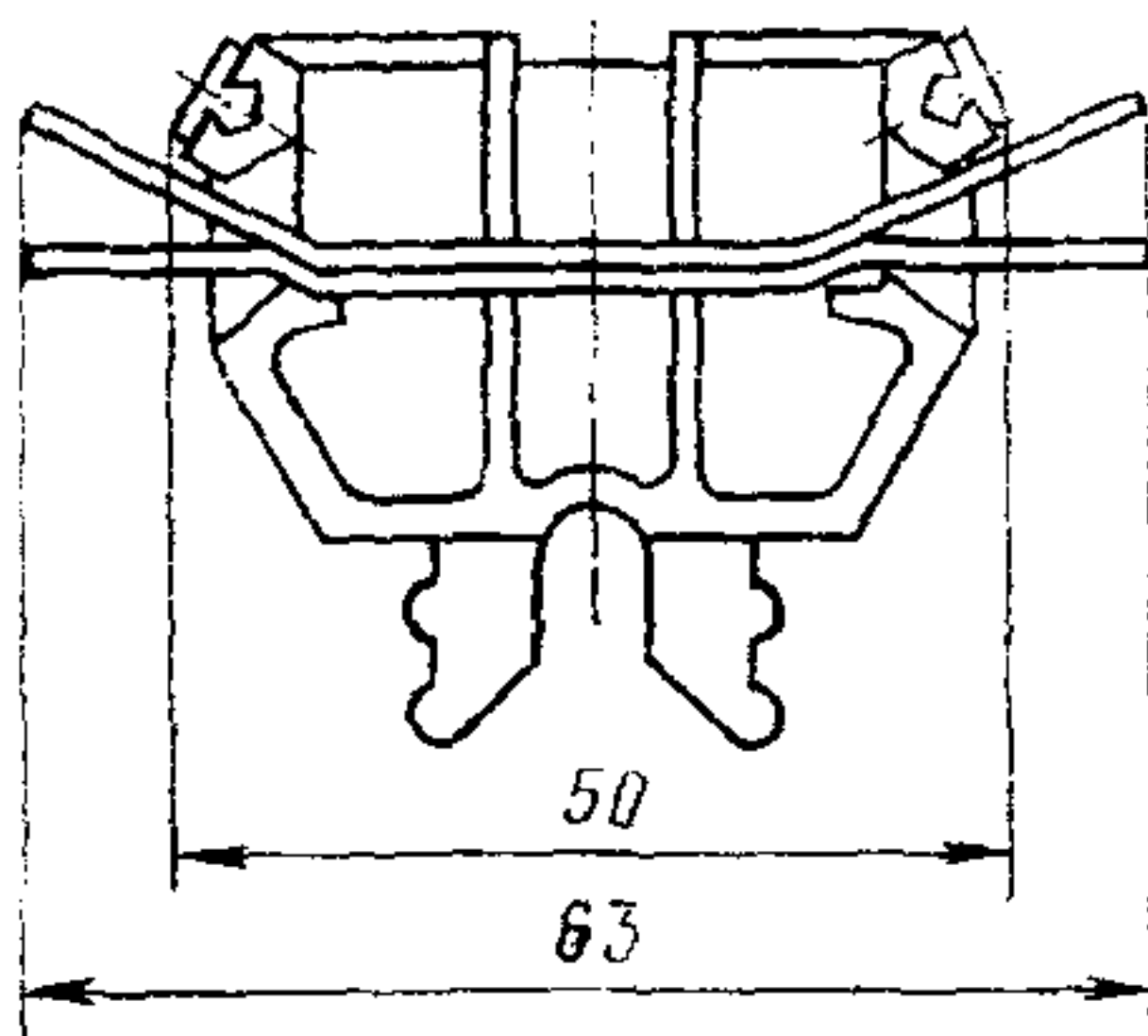

Черт. 20

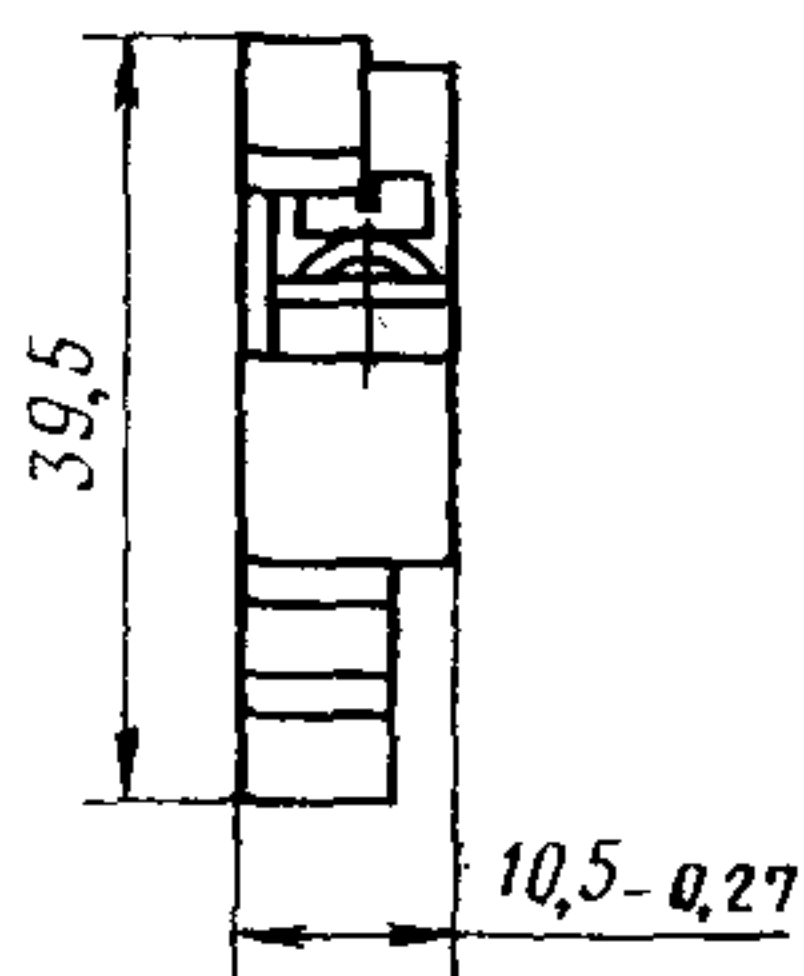
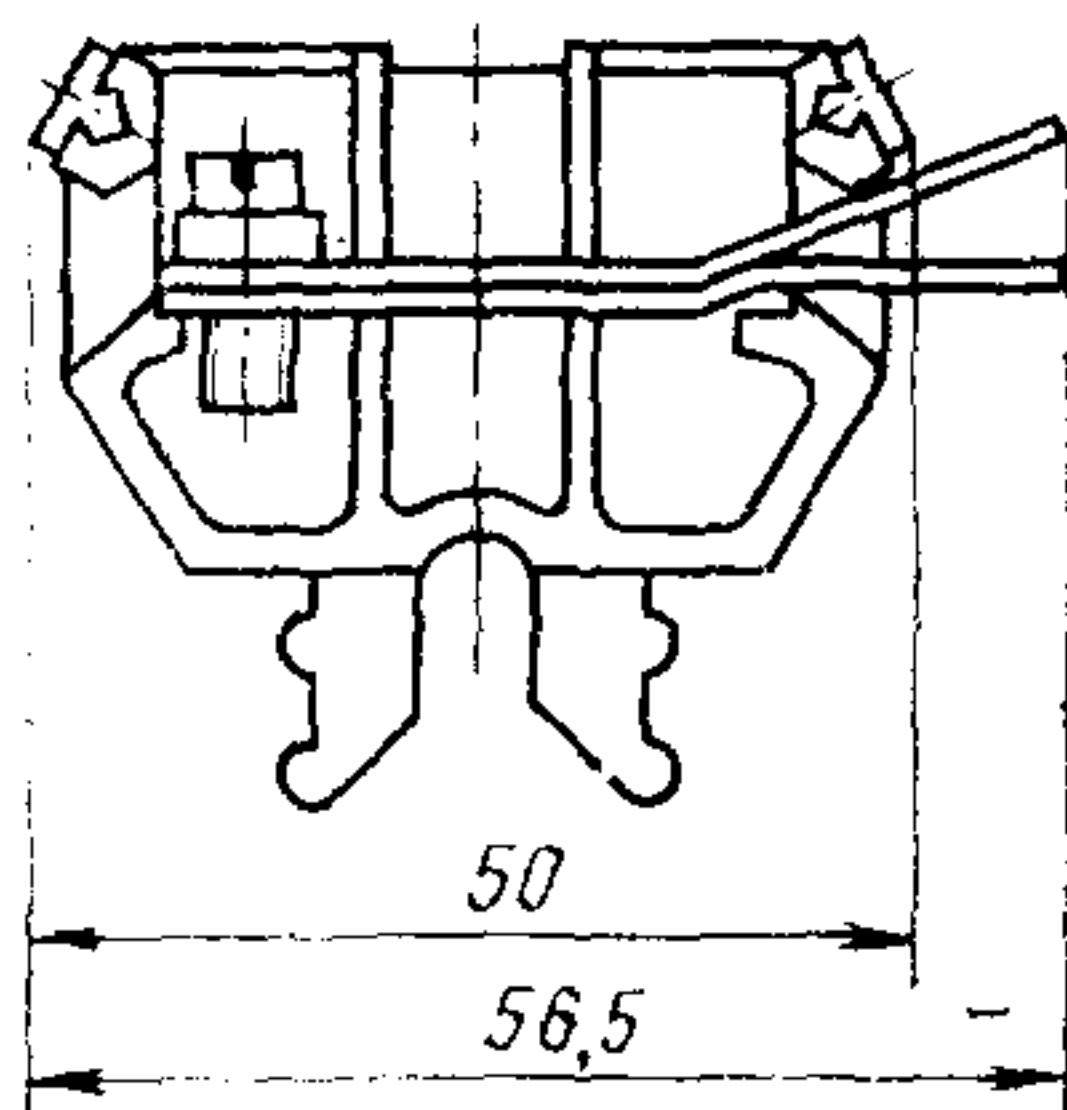

Черт. 21

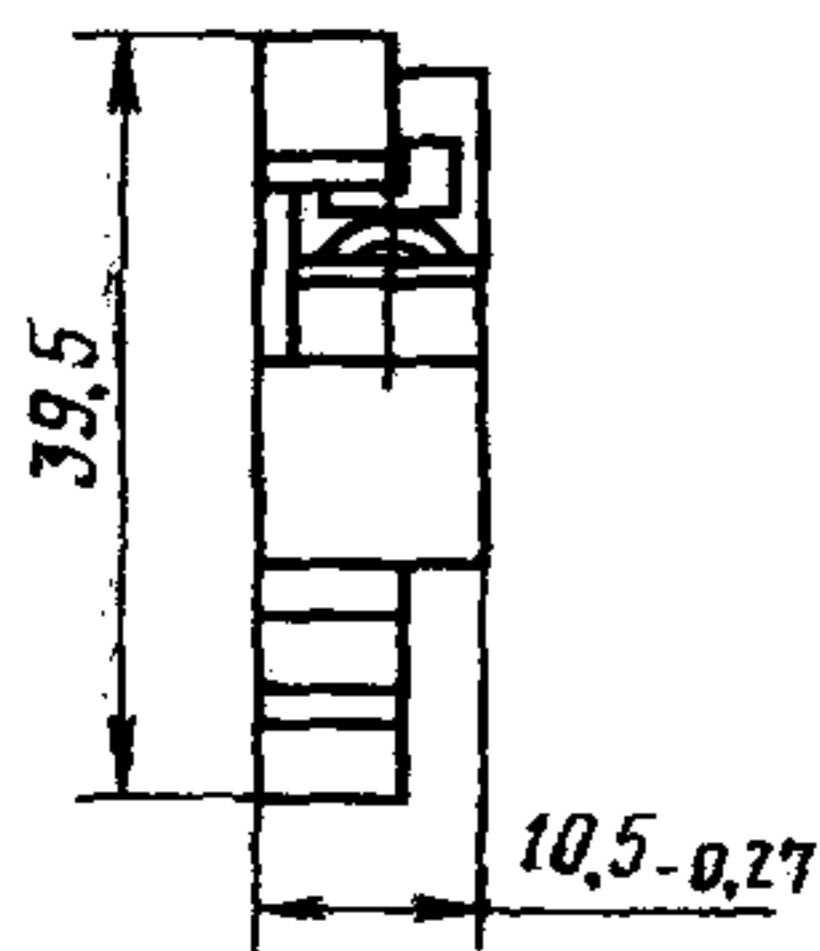
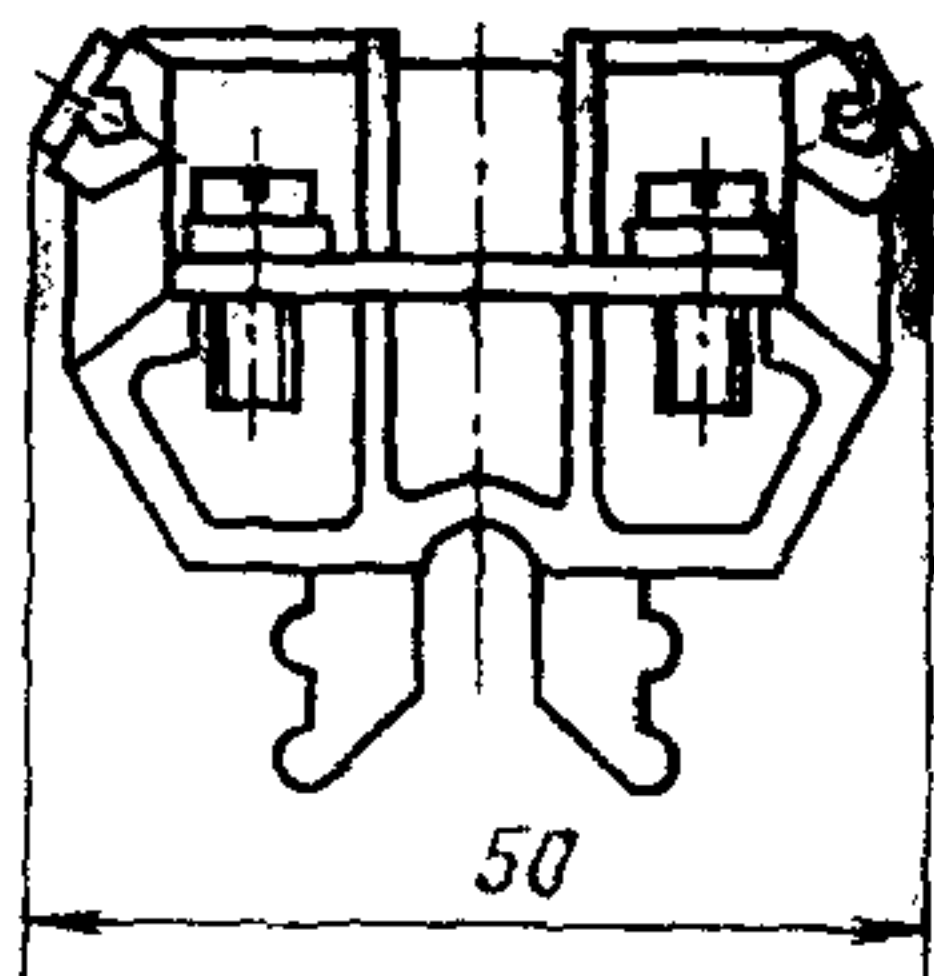

Черт. 22

Зажимы мостиковые. Тип 3

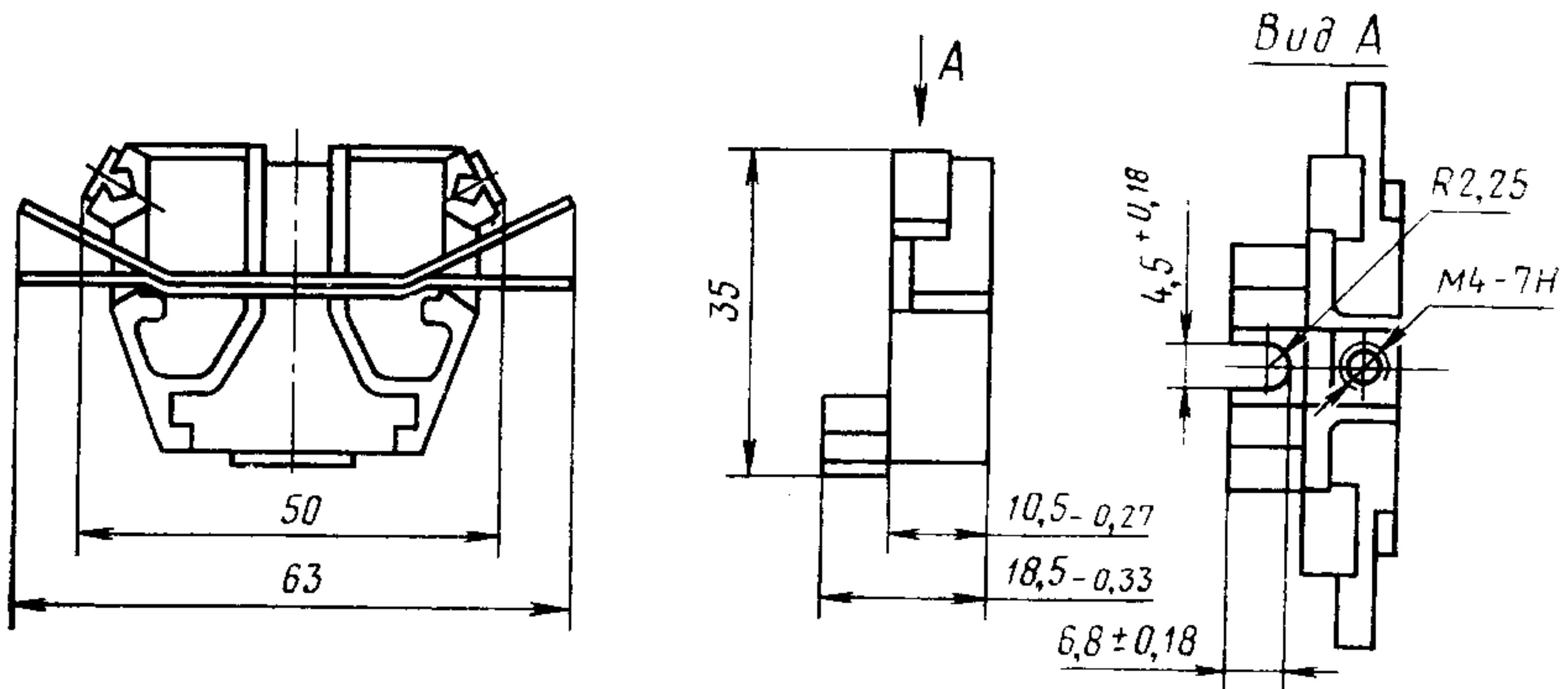

Черт. 23

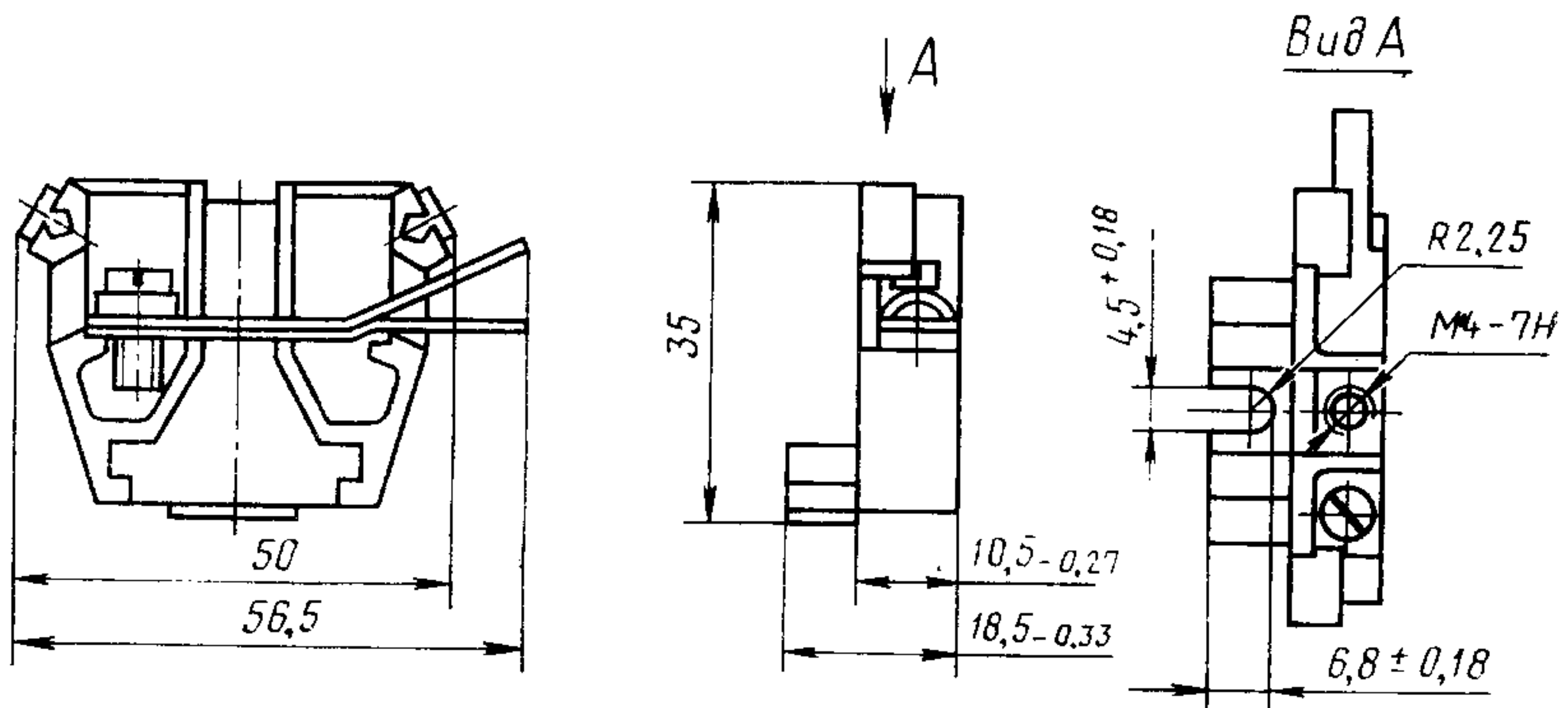

Черт. 24

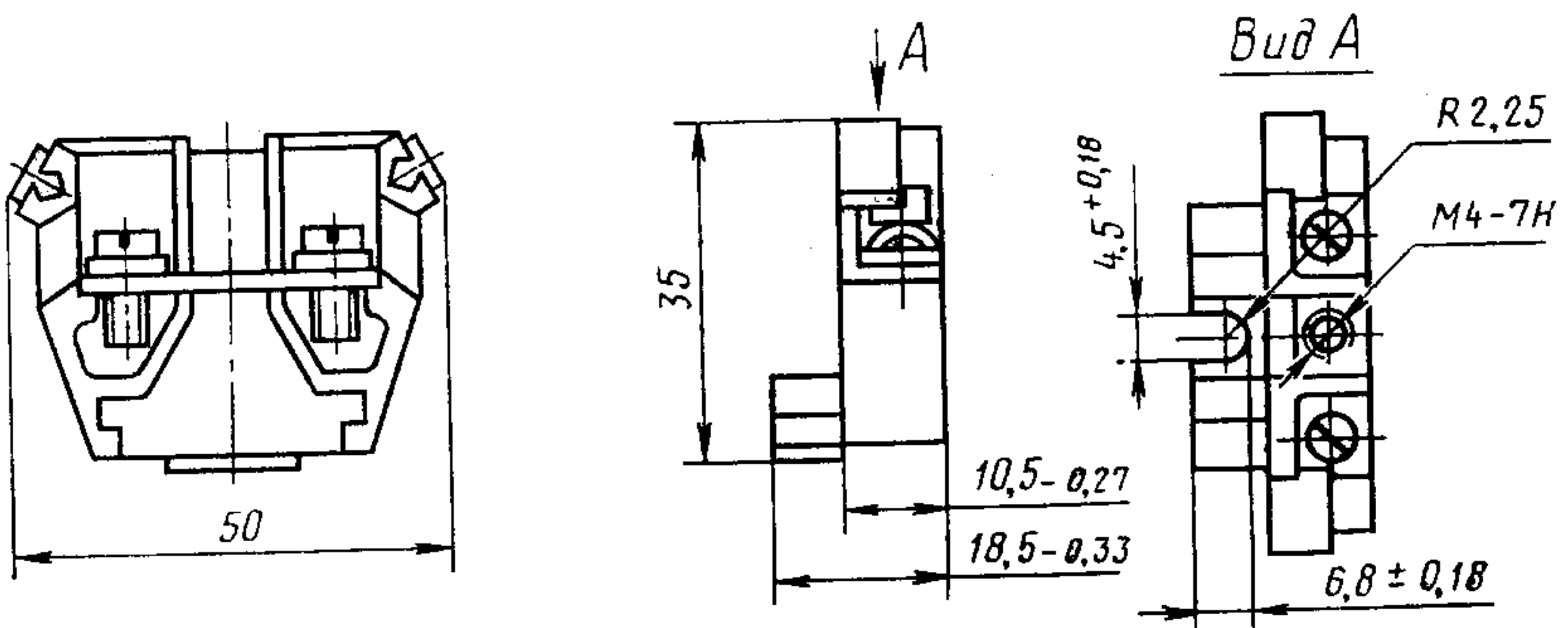

Черт. 25

Зажимы разъединительные. Тип 1

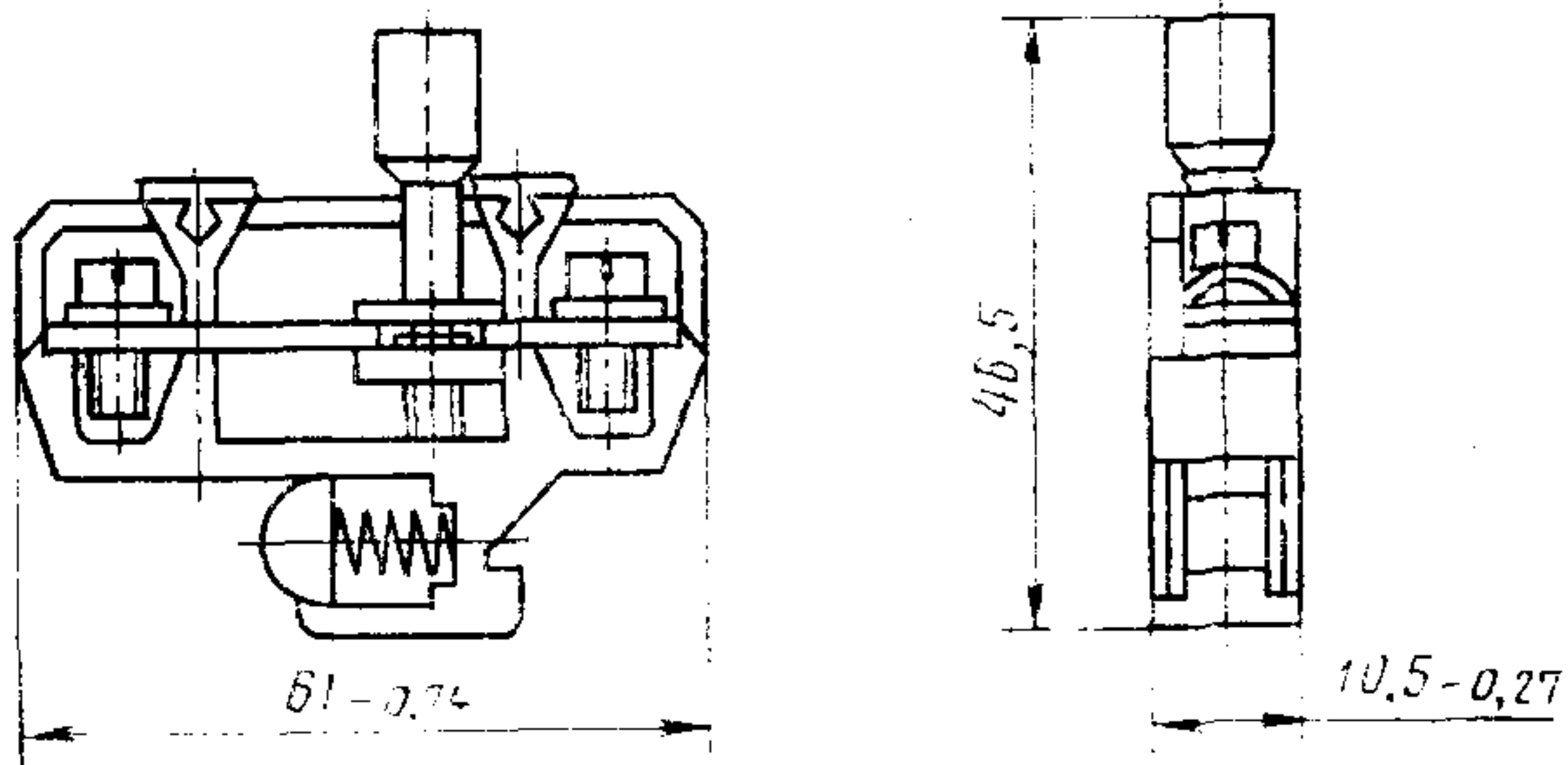

Черт. 26

Зажимы разъединительные. Тип 2

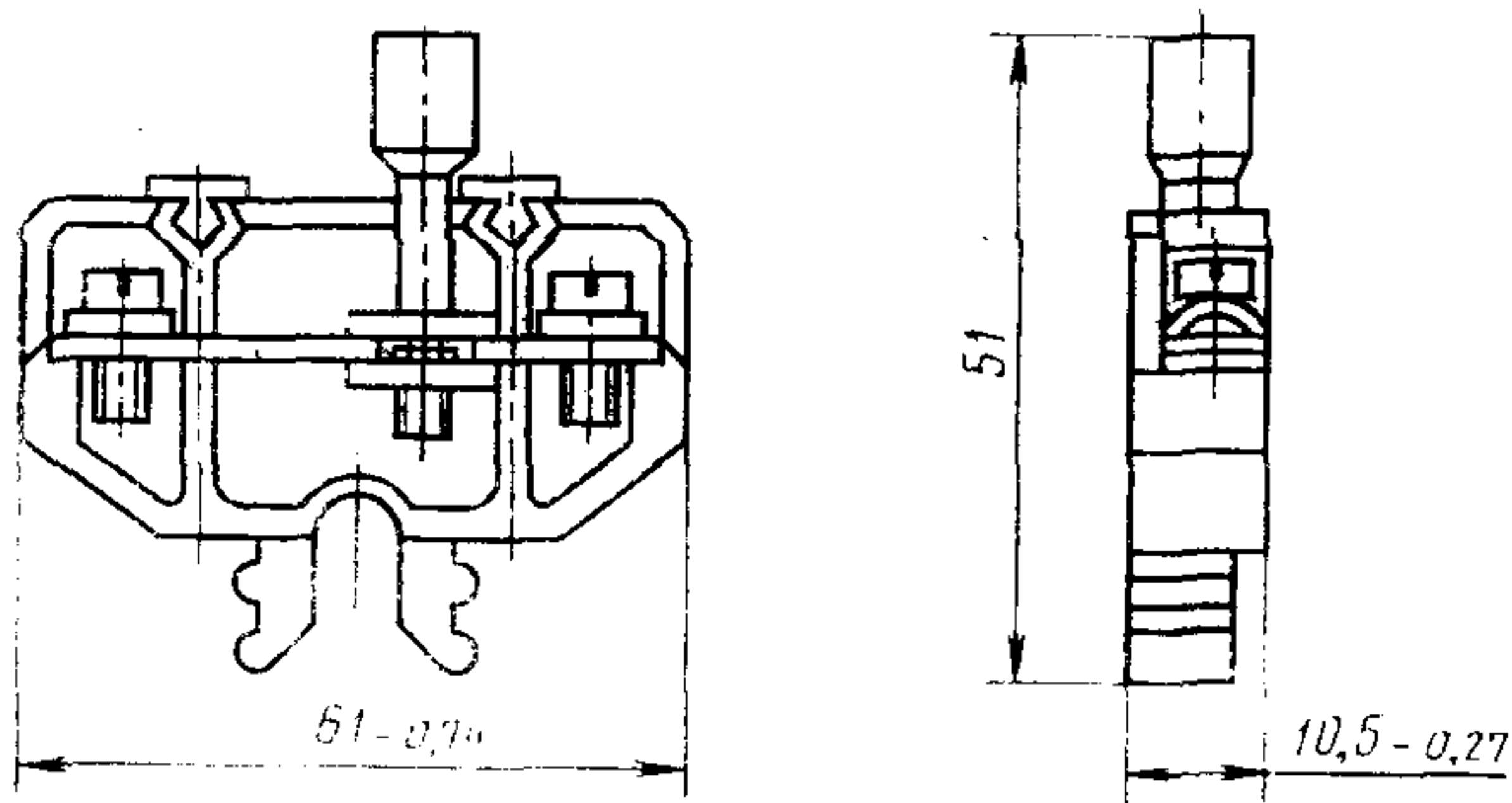

Черт. 27

Зажимы измерительные. Тип 1

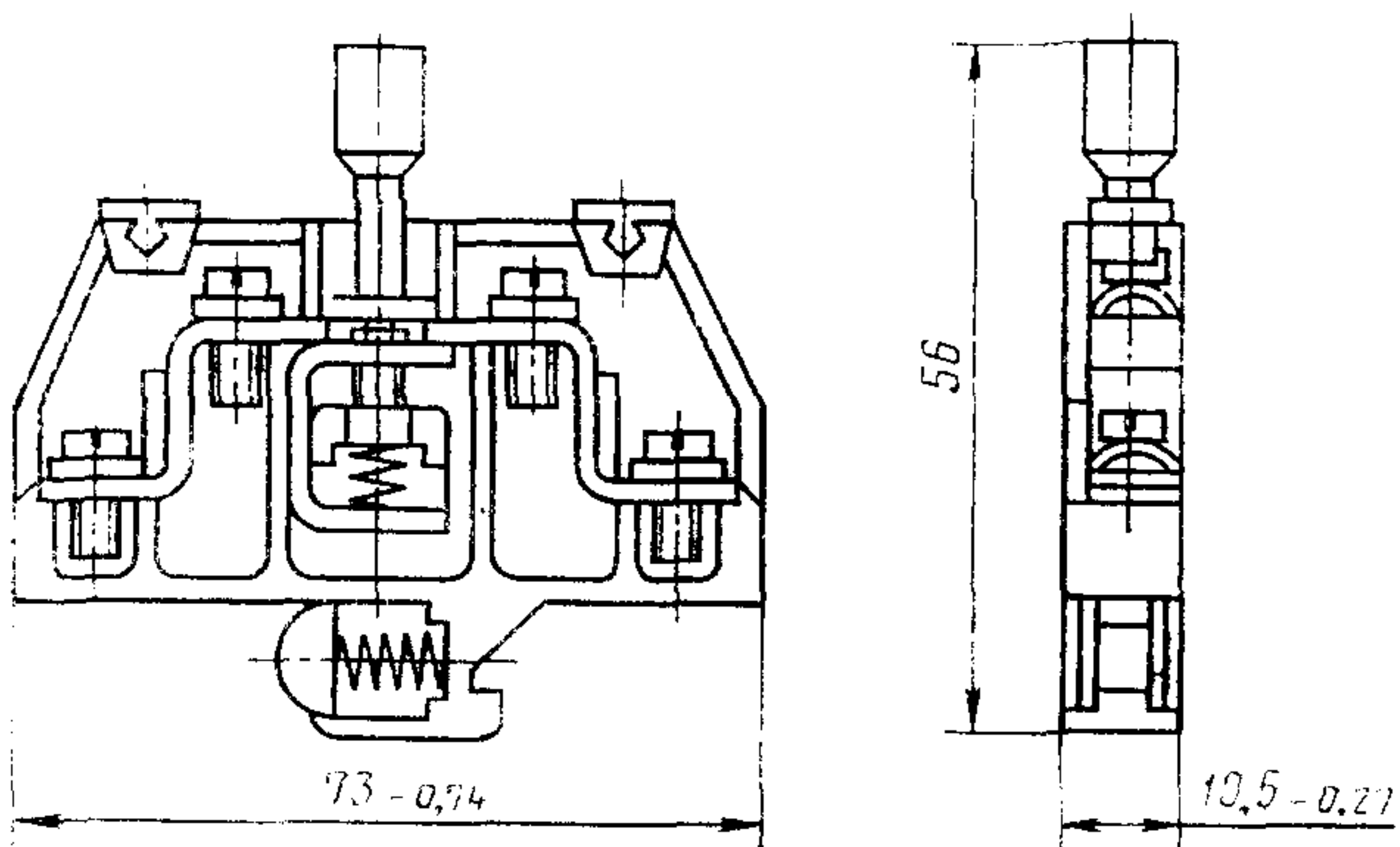

Черт. 28

Зажимы измерительные. Тип 2

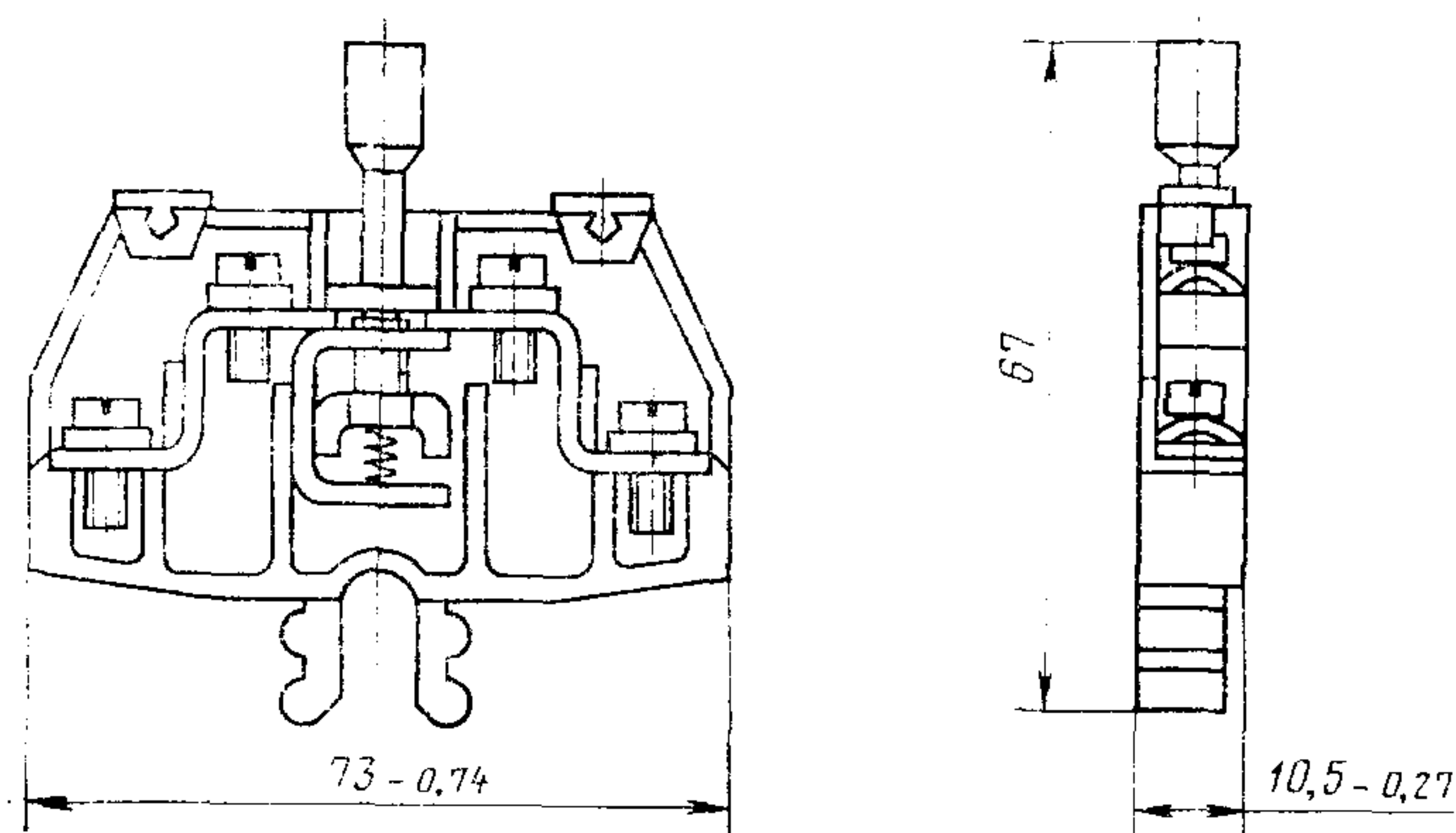

Черт. 29

Зажимы и торцовые колодки типа 1, изготавливаемые для замены устаревших конструкций, подлежащих снятию с производства, могут иметь конструкцию хвостовой части, отличающуюся от указанной на черт. 1—3 при условии сохранения возможности их установки на рейки, приведенные в справочном приложении 4.

4. Конструкция, основные параметры и размеры неразборных блоков на 5 и 10 зажимов должны соответствовать указанным на черт. 30—32 и табл. 4.

5. Диапазоны сечений подсоединяемых жил проводов в зависимости от номинального сечения зажимов, конструктивного исполнения выводов и способа присоединения проводников должны соответствовать указанным в обязательном приложении 1.

6. Для закрепления разборных и неразборных блоков зажимов на рейках должны применяться торцовые колодки.

Конструкция и размеры торцовых колодок должны соответствовать указанным на черт. 33—47.

7. Конструкция и размеры перемычек, применяемых для зажимов на ток 25 А, указаны в справочном приложении 2.

8. Установка зажимов на рейках приведена на черт. 1—5 справочного приложения 3.

9. Конструкция и размеры для установки на них зажимов указаны в справочном приложении 4.

10. Конструкция и размеры прижимных скоб указаны в справочном приложении 5.

11. Конструкция и размеры скоб для закрепления на рейках зажимов типа 3 указаны на черт. 1—2 справочного приложения 6.

Неразборные блоки зажимов

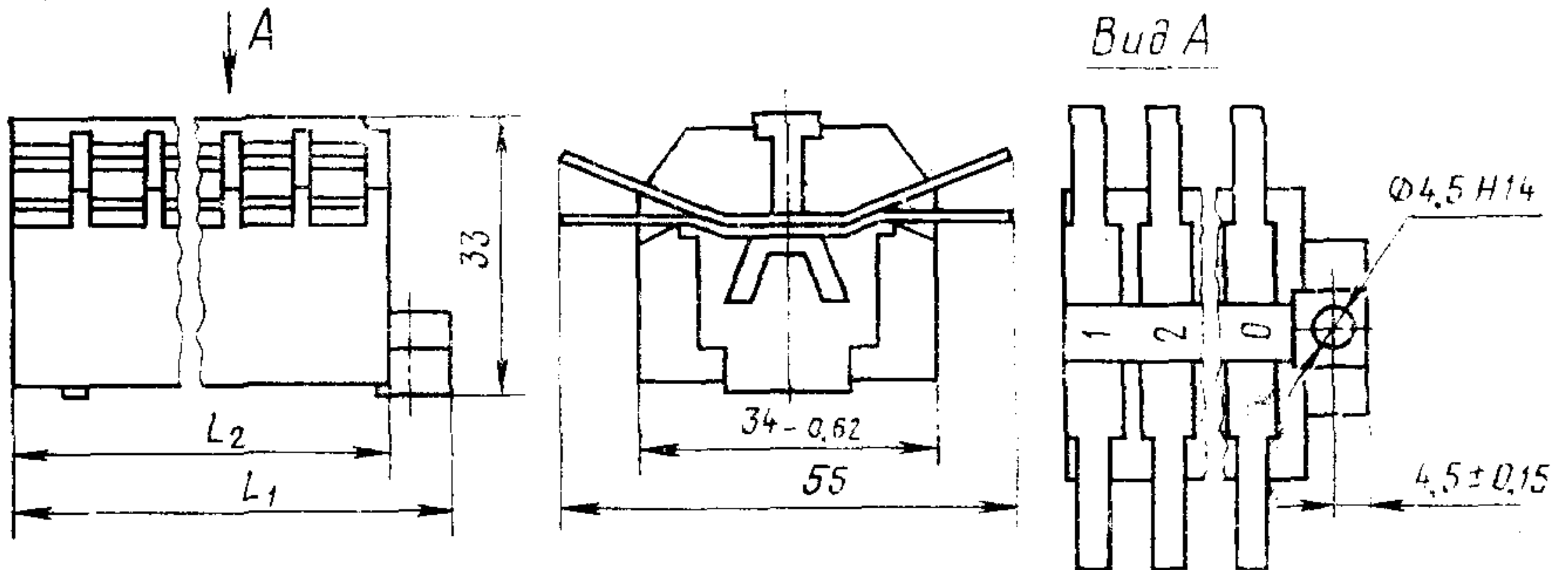

Черт. 30

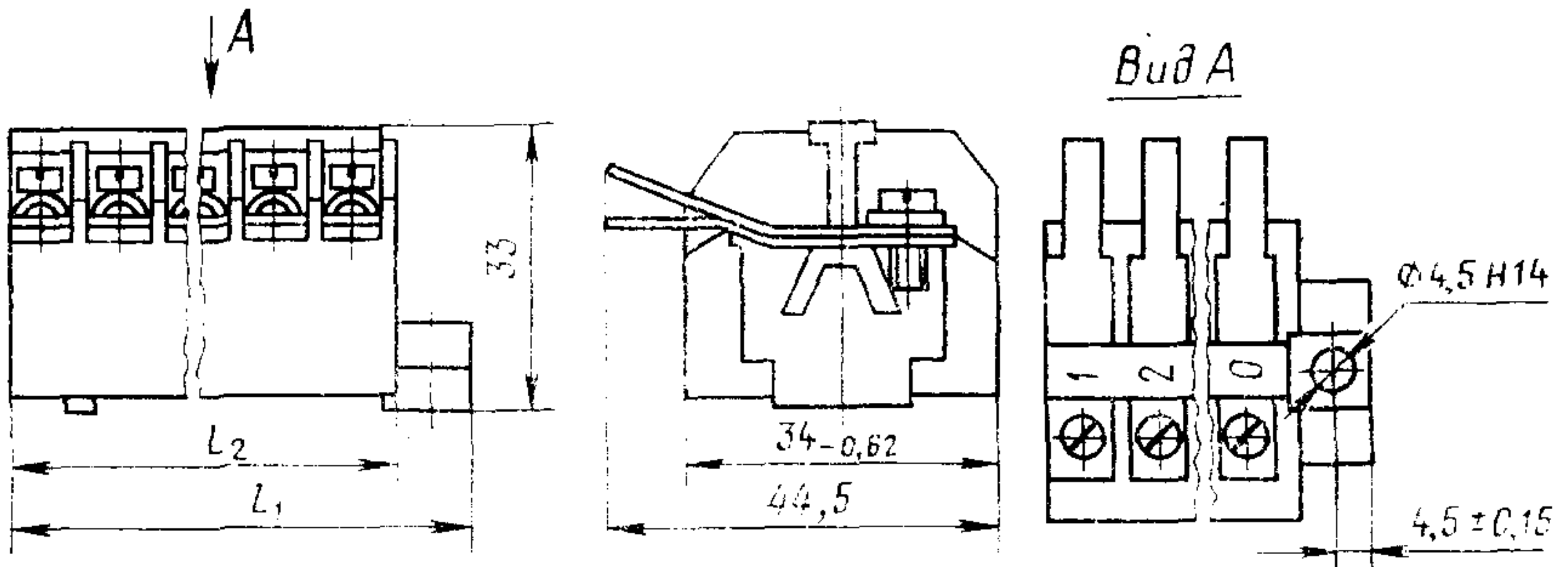

Черт. 31

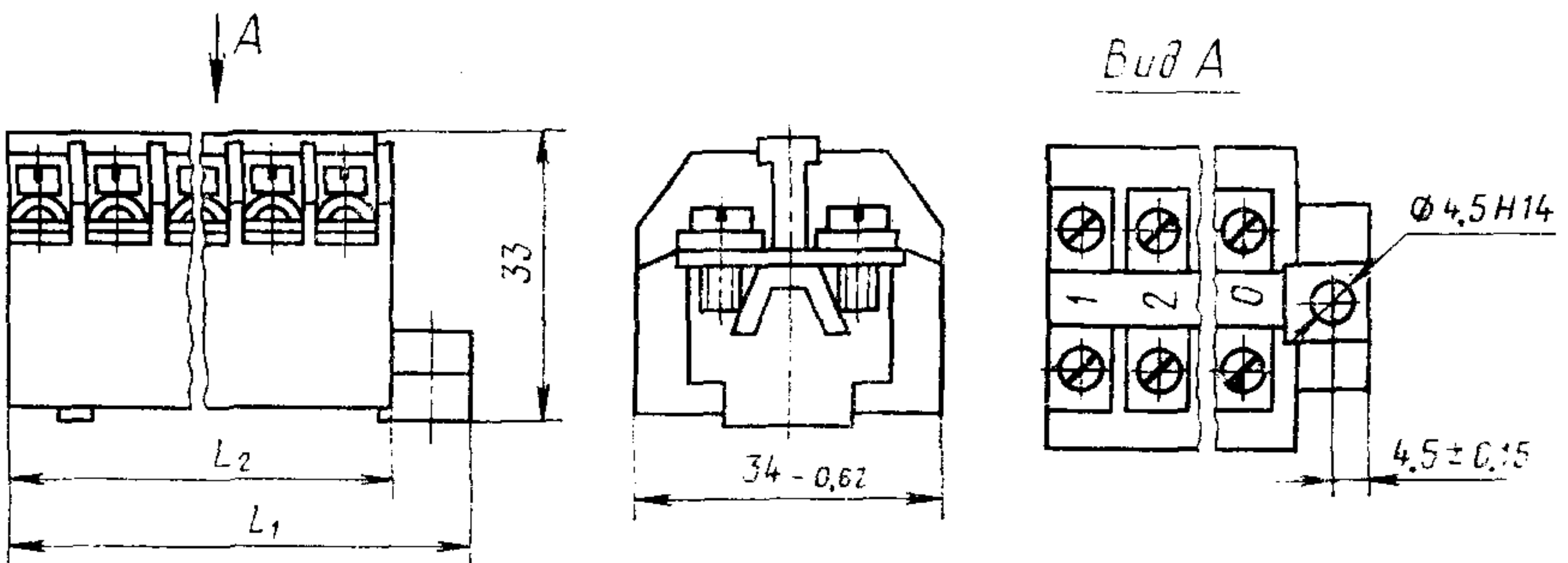

Черт. 32

Таблица 4

Число зажимов	Конструктивное исполнение выводов и способ присоединения проводника	Номинальный ток, А	Номинальное сечение мм ²	Диаметр контактного винта, мм		L ₁ , мм		L ₂ , мм		Чертеж	Масса, кг, не более
				НОМИН.	пред. откл.	НОМИН.	пред. откл.	НОМИН.	пред. откл.		
5	Соединитель-соединитель	6,3	1,0	M4	7g	63	-0,74	55	-0,74	30	0,052
		16	2,5								
	Пайка-соединитель	6,3	1,5								
		16	2,5								
	Пайка-пайка	16	2,5								
	Винт-соединитель	6,3	4,0								
		16	4,0								
	Винт-пайка	16	4,0								
	Винт-винт	16	4,0								
		25	4,0								
	Соединитель-соединитель	6,3	1,0			118	-0,87	110	-0,87	30	0,110
		16	2,5								
	Пайка-соединитель	6,3	1,5								
		16	2,5								
	Пайка-пайка	16	2,5								
	Винт-соединитель	6,3	4,0								
16		4,0									
Винт-пайка	16	4,0									
Винт-винт	16	4,0									
	25	4,0					32	0,122			

Колодки торцовые. Тип 1

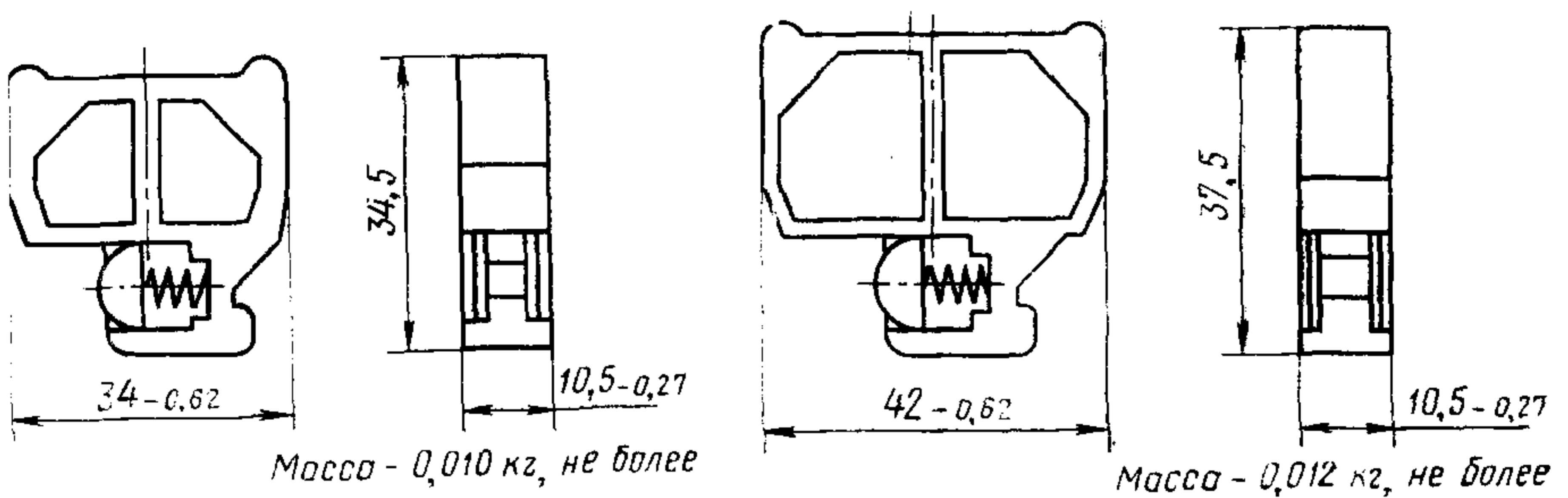

Черт. 33

Черт. 34

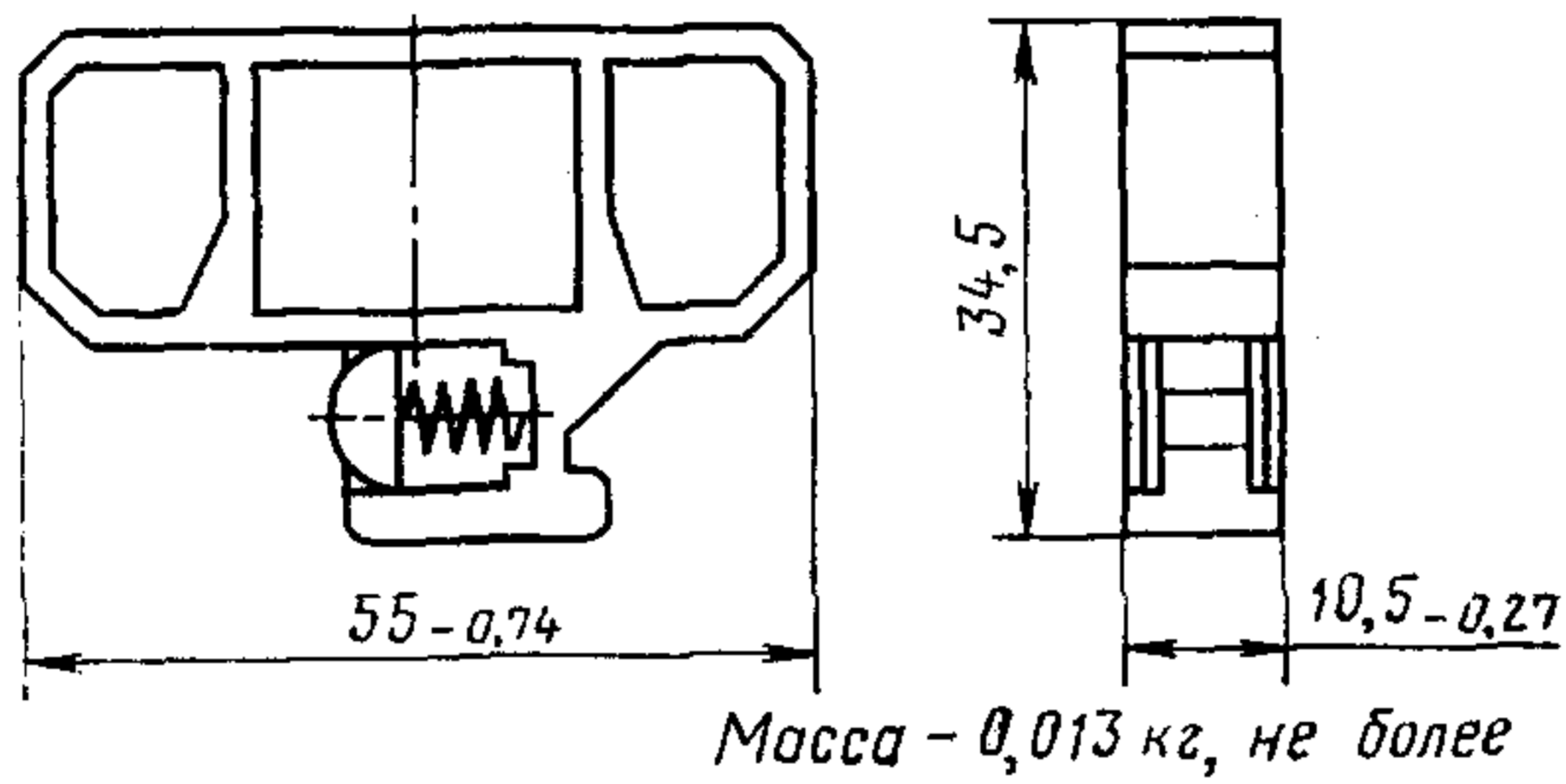

Черт. 35

Колодки торцовые. Тип 1

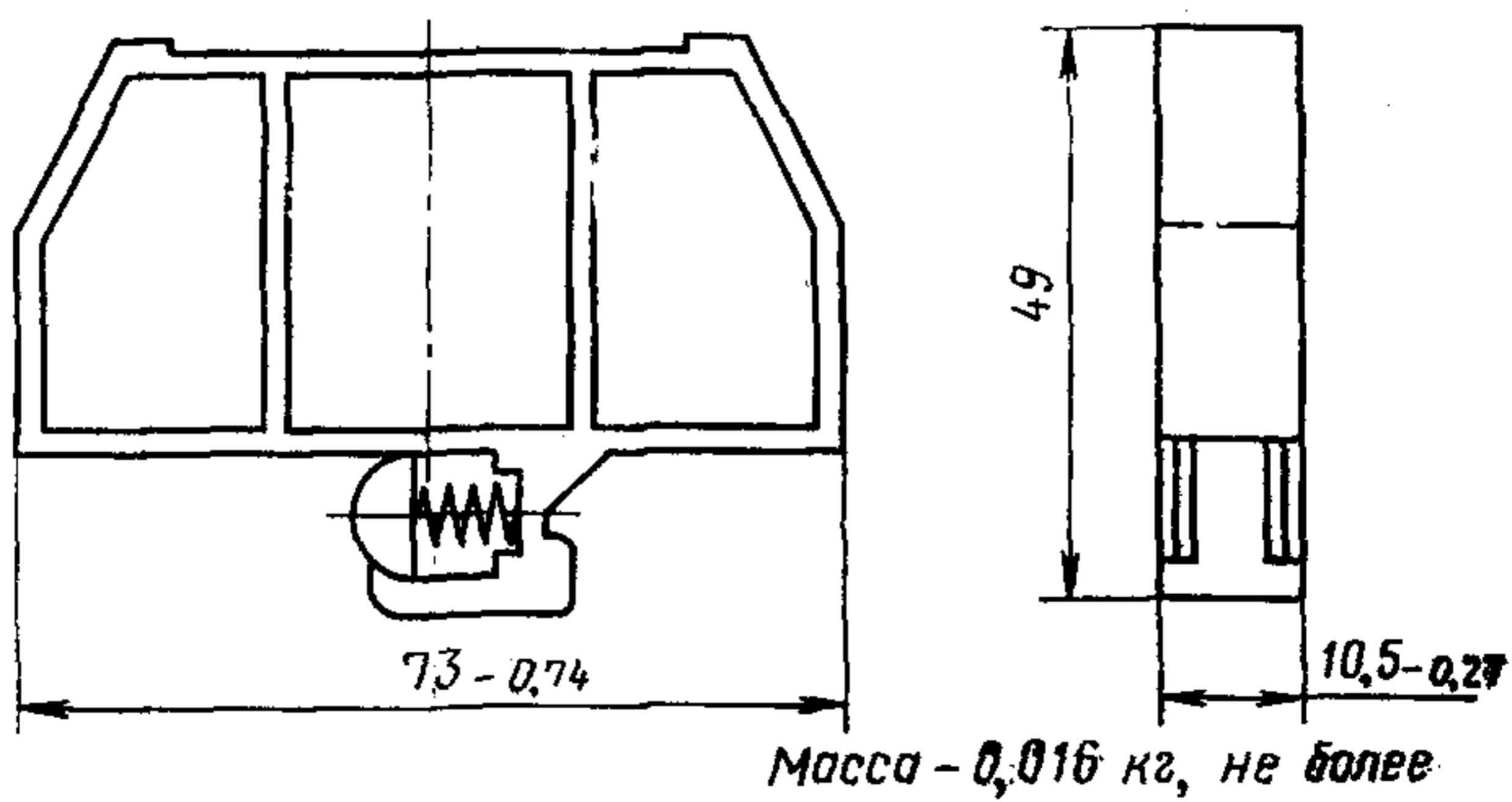

Черт. 36

Тип 2

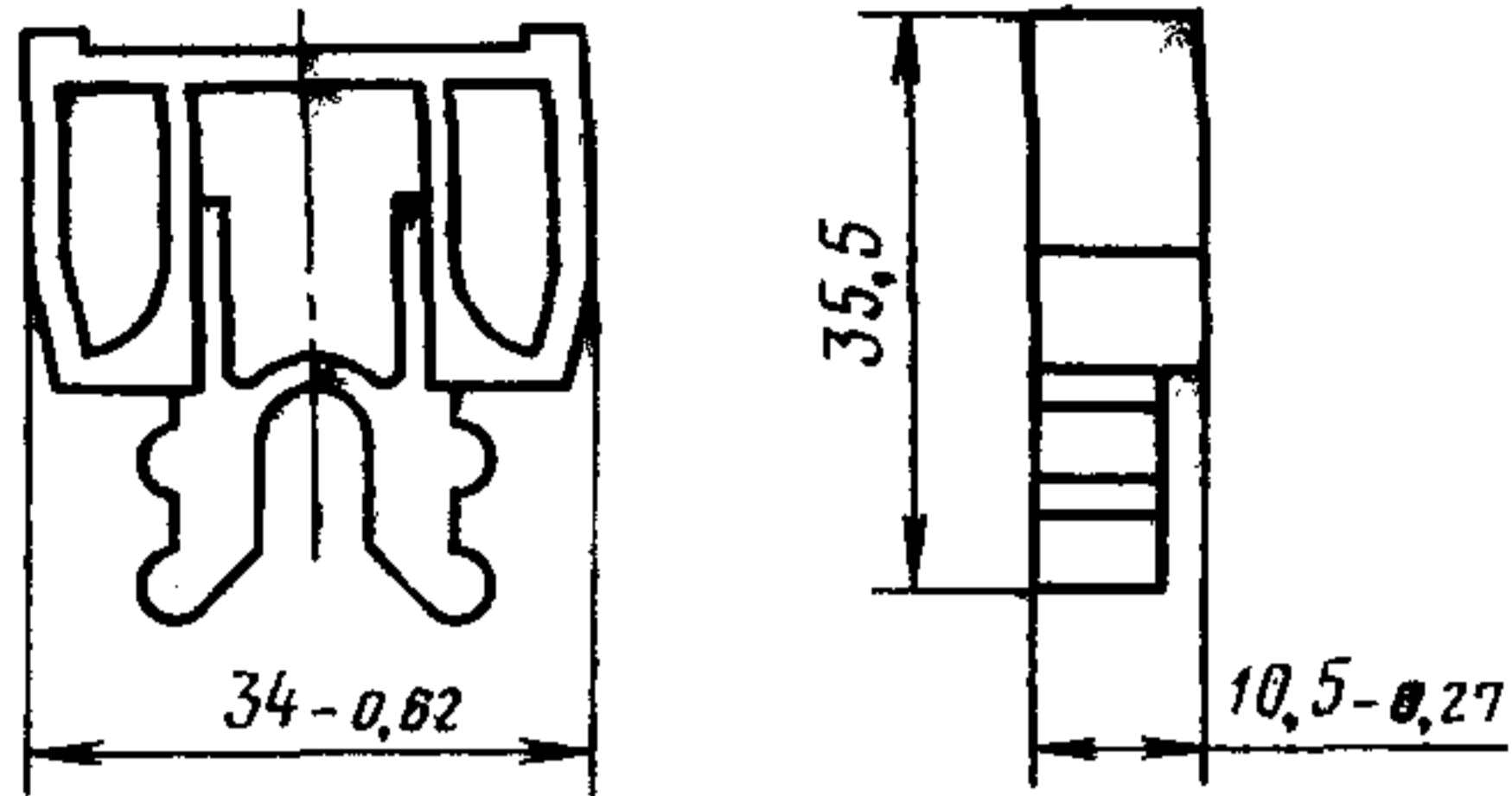

Масса - 0,005 кг, не более

Черт. 37

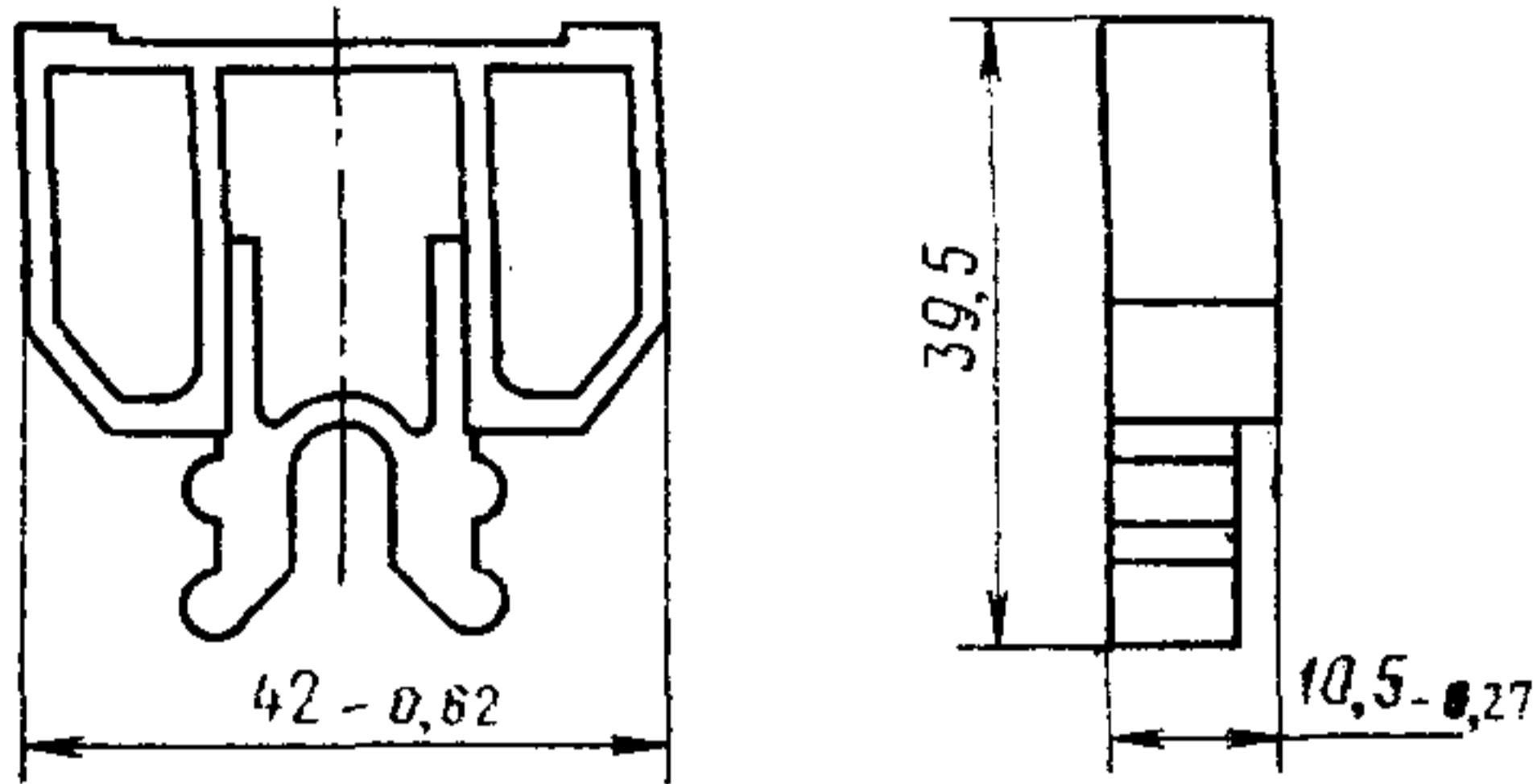

Масса - 0,006 кг, не более

Черт. 38

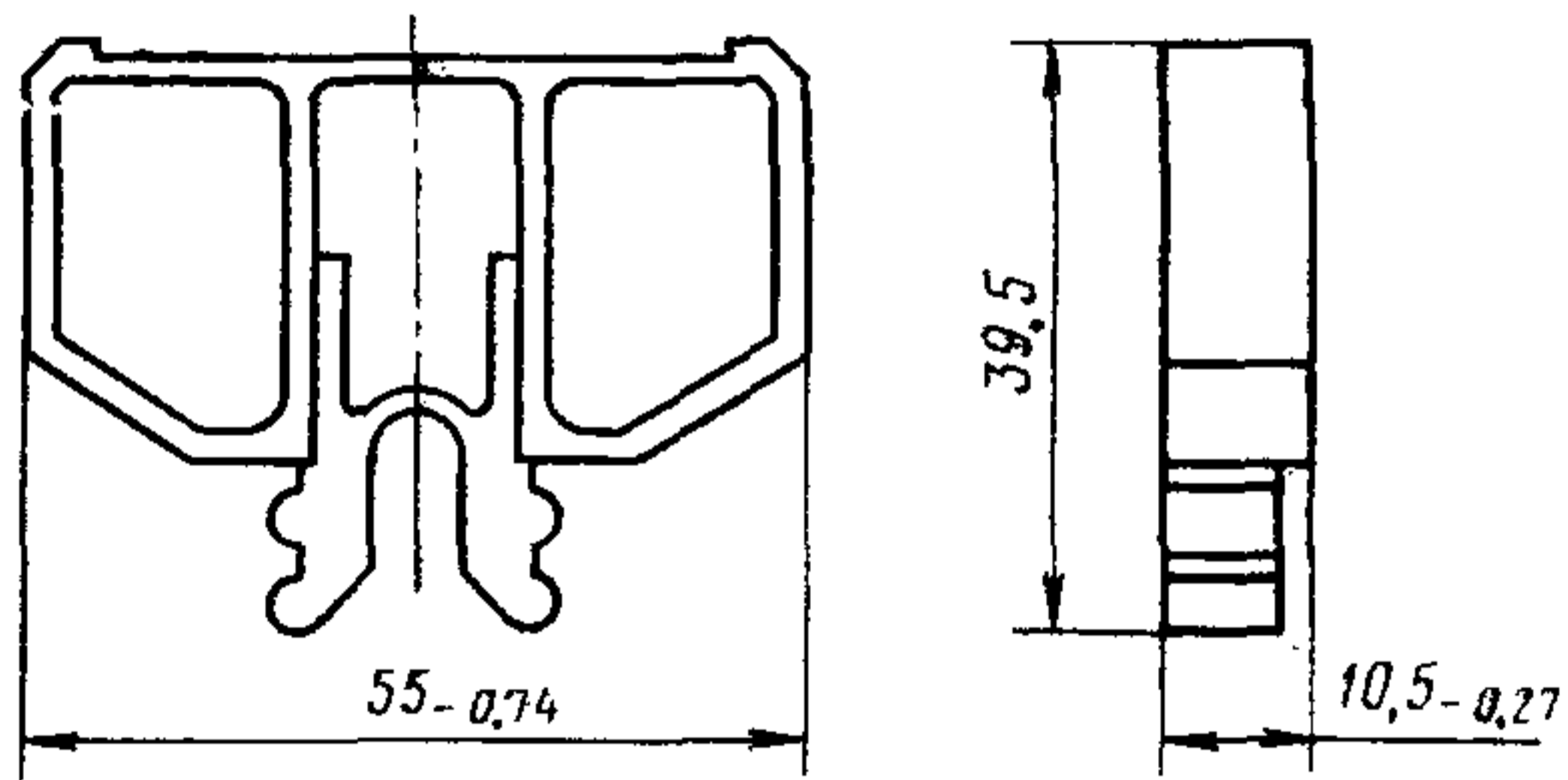

Масса - 0,009 кг, не более

Черт. 39

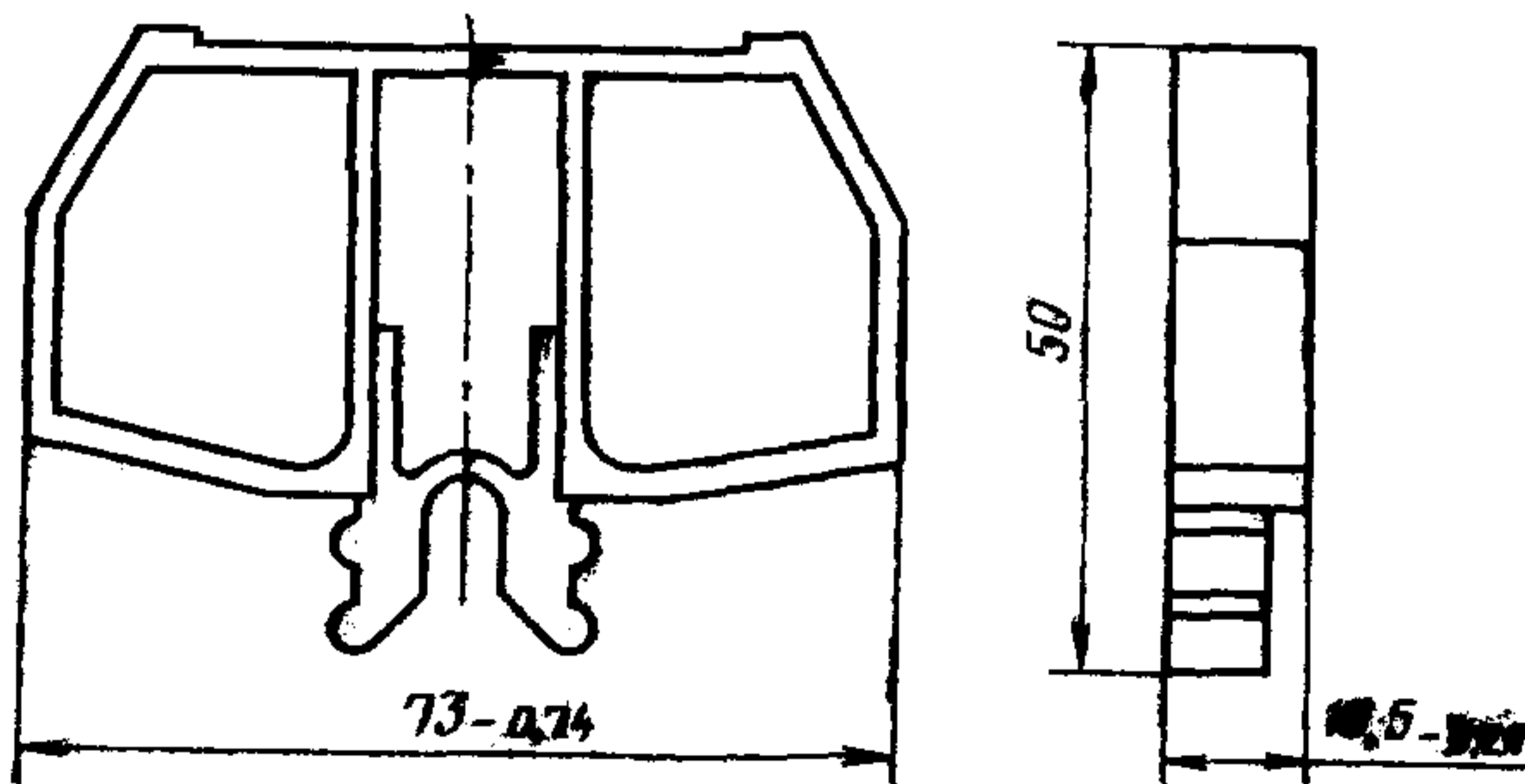

Масса - 0,014 кг, не более

Черт. 40

Тип 3

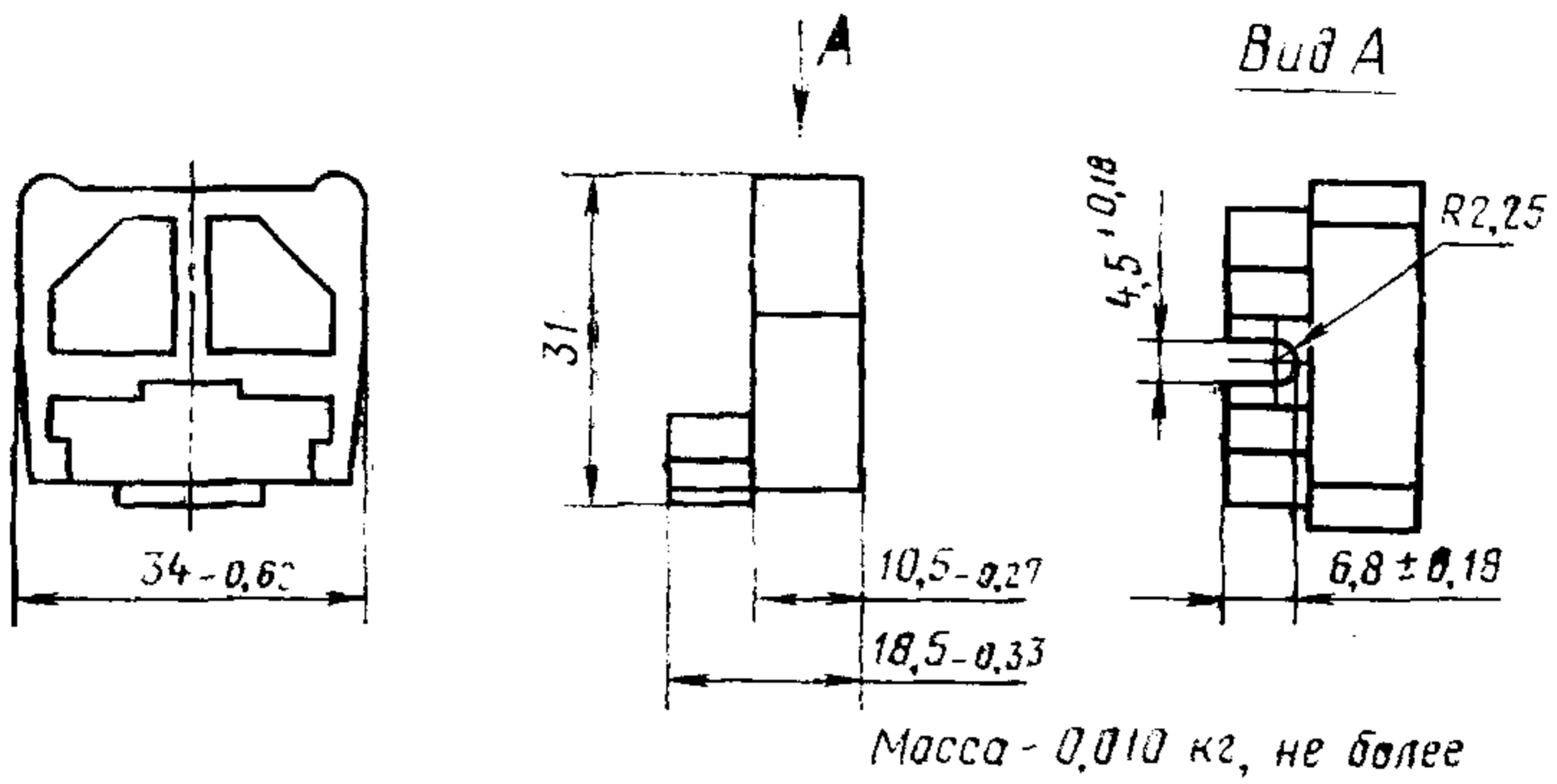

Черт. 41

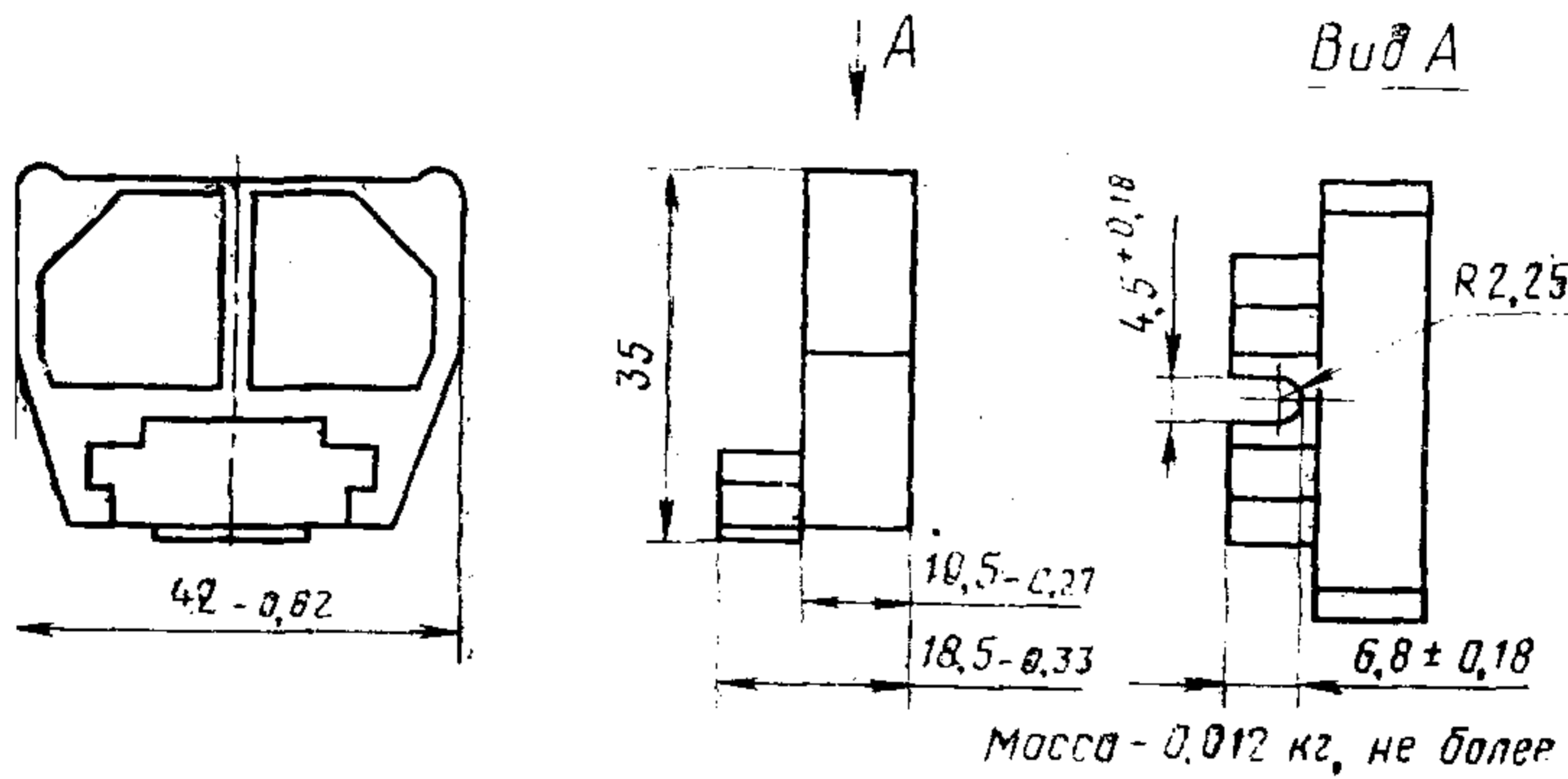

Черт. 42

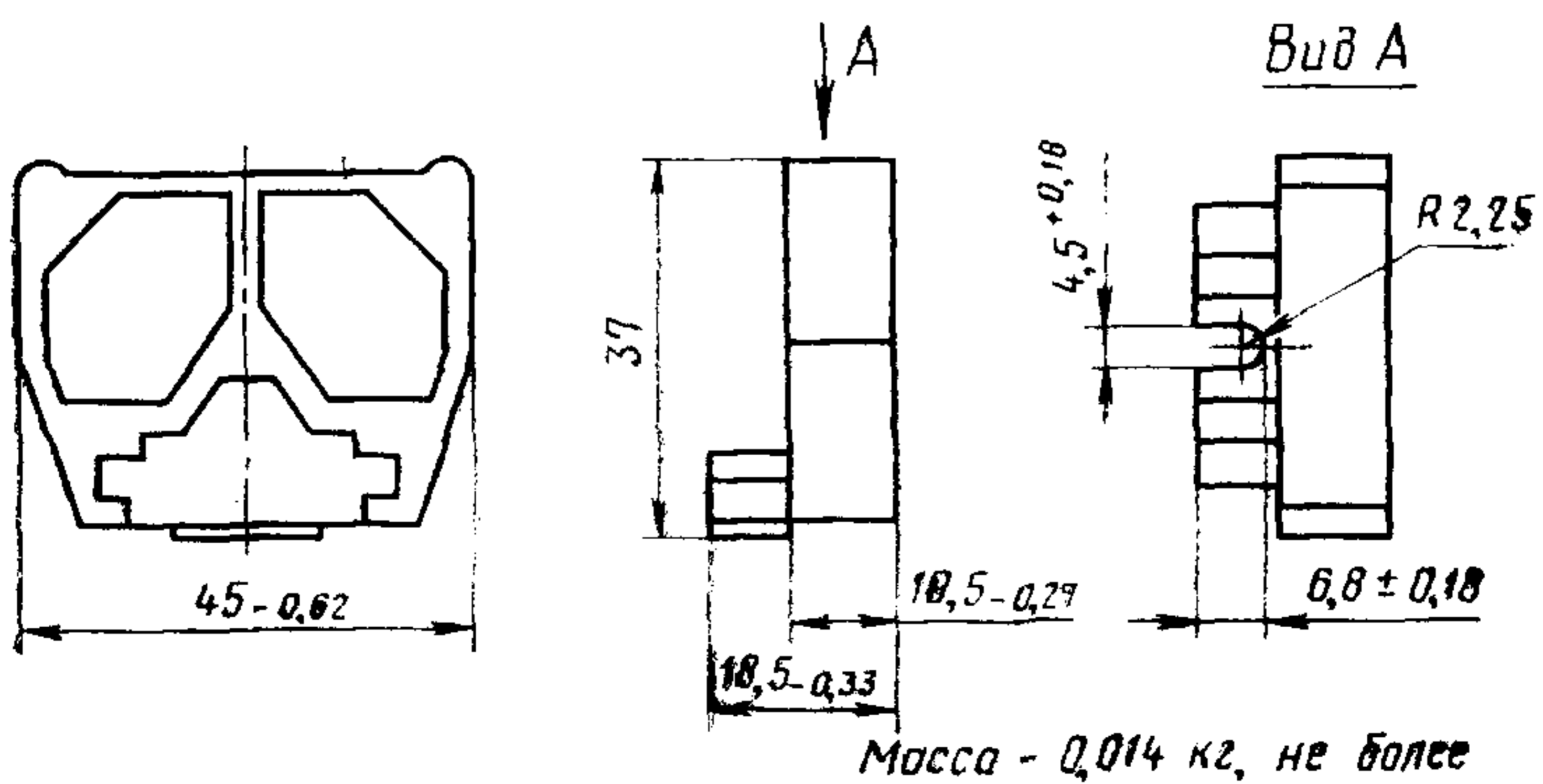

Черт. 48

Тип 3

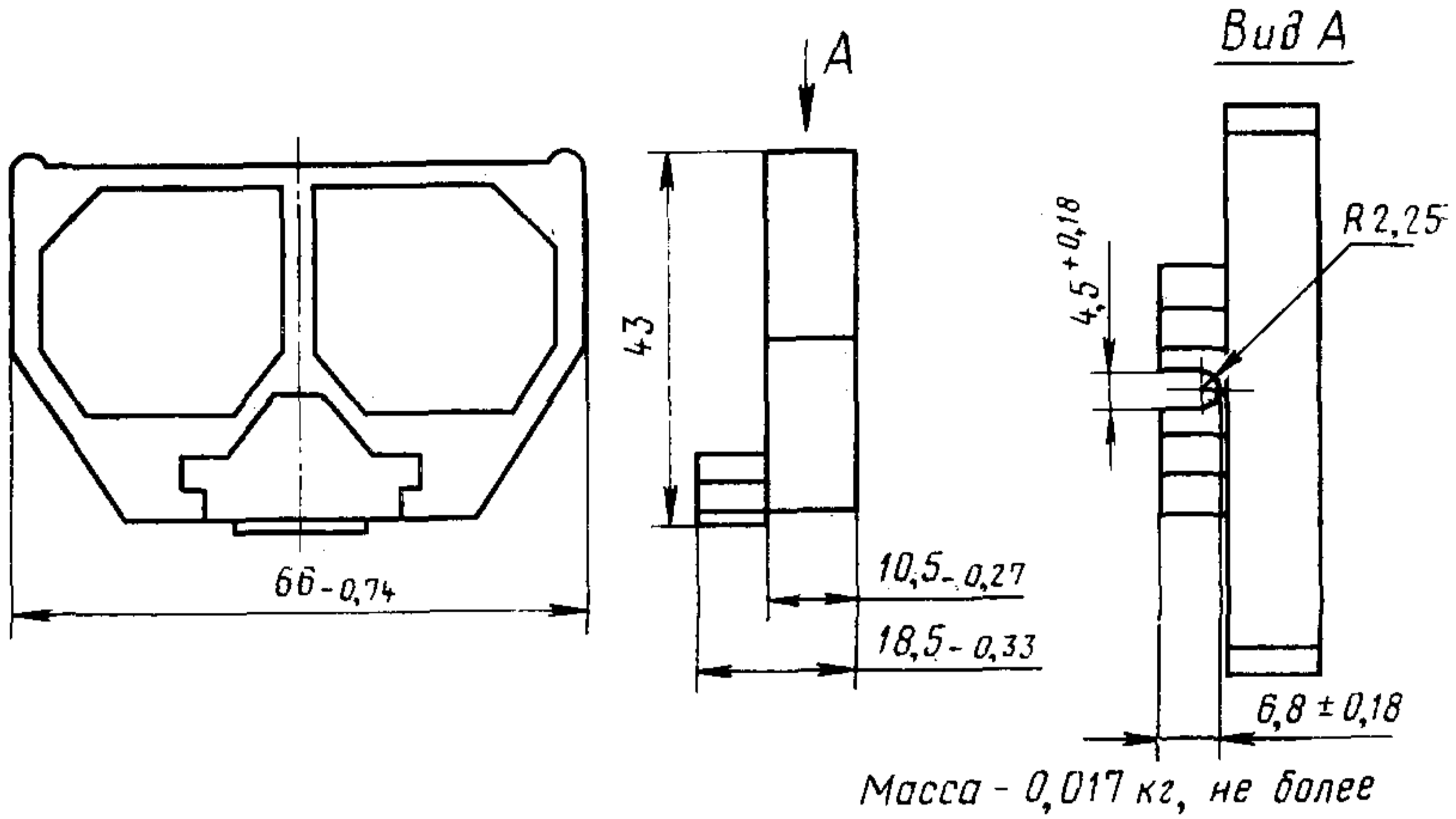

Черт. 44

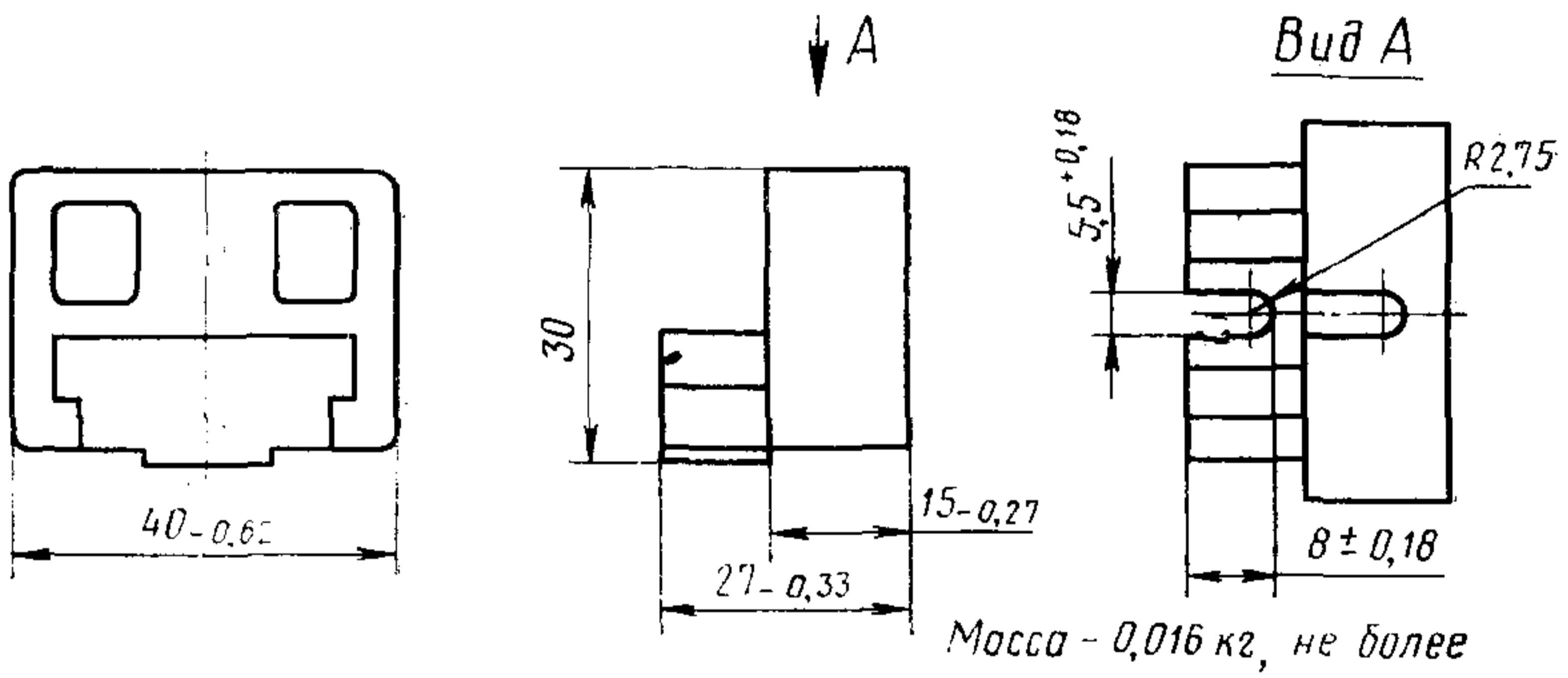

Черт. 45

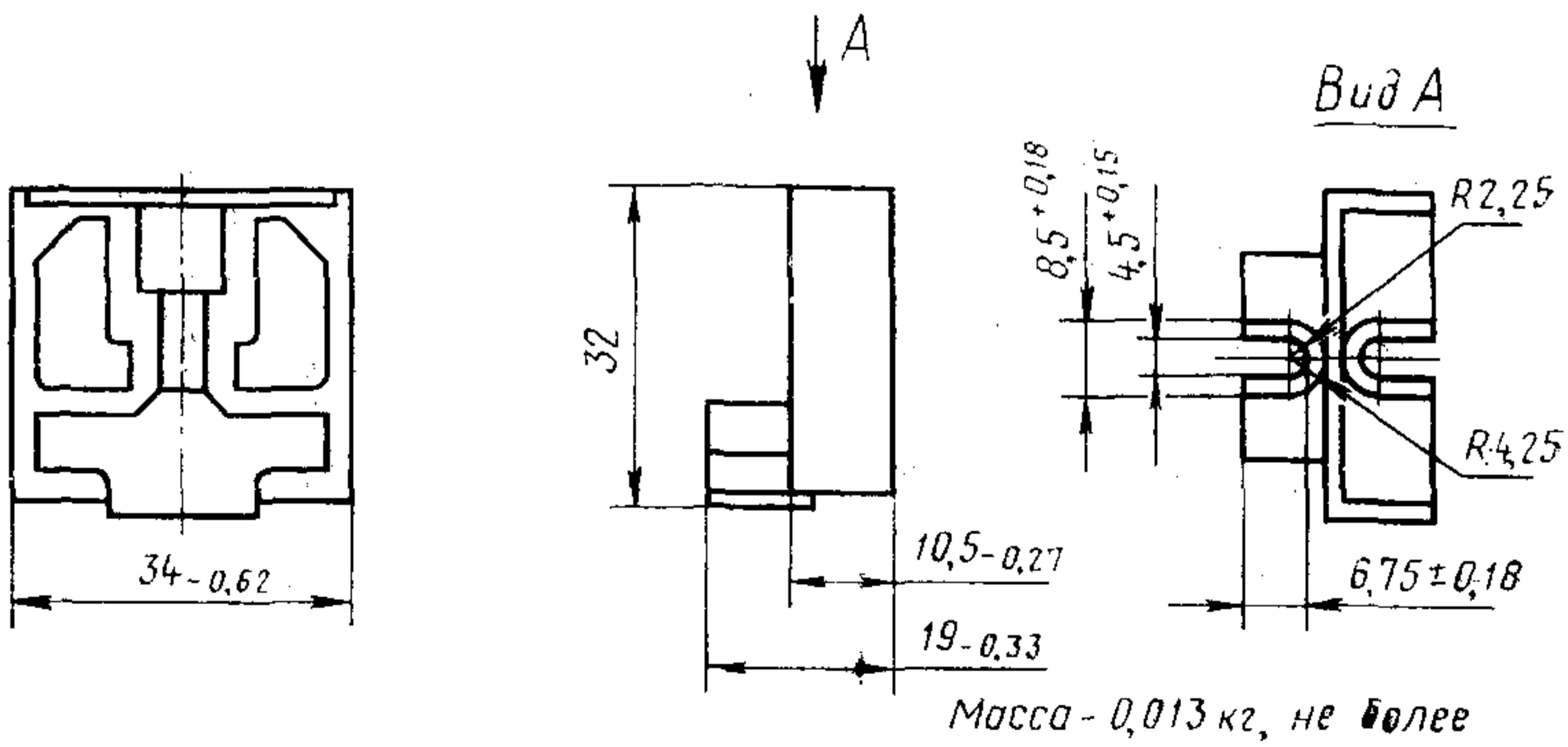

Черт. 46

Тип 3

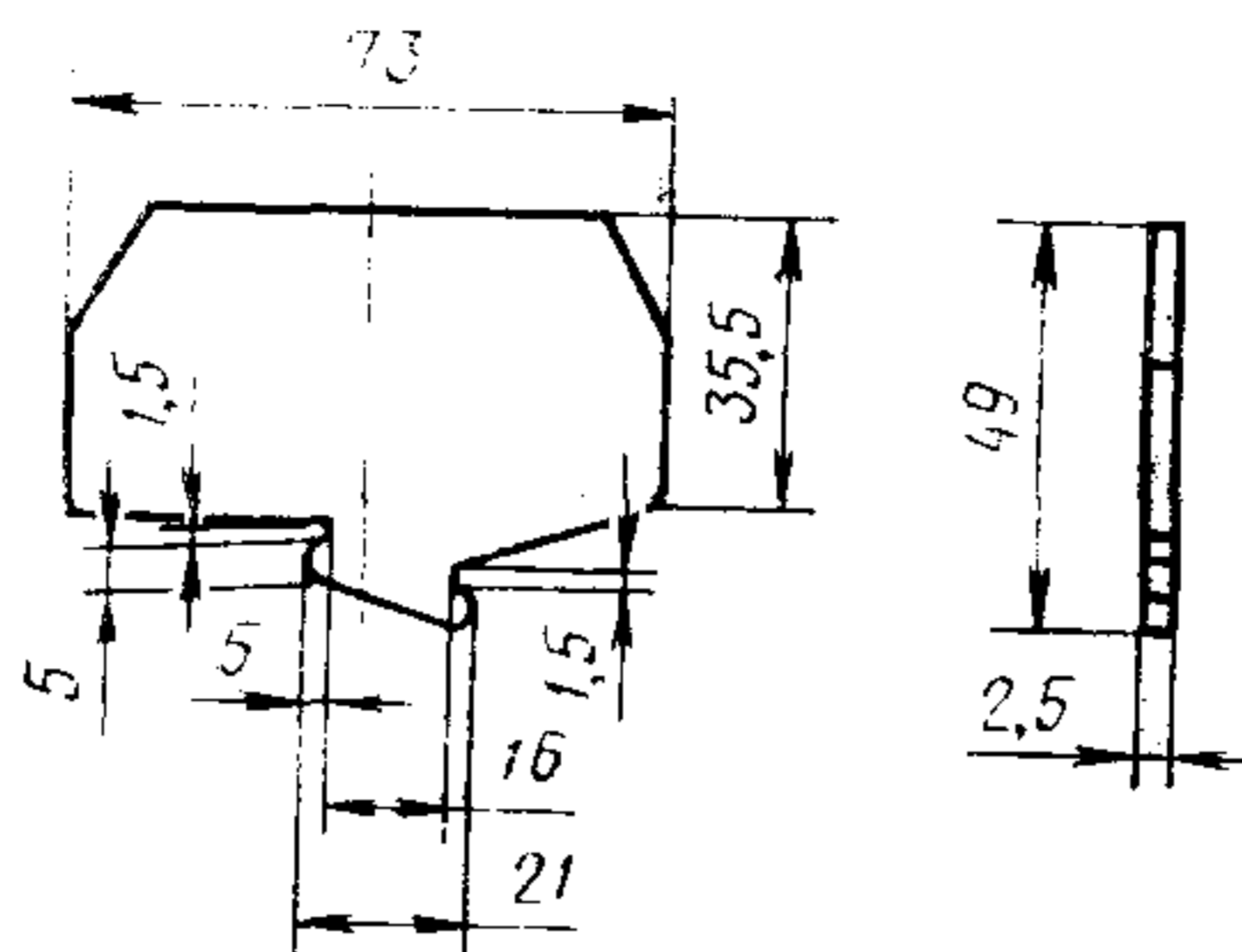

Масса — 0,007 кг, не более

Черт. 47

12. Конструкция и размеры изоляционных деталей, обеспечивающих безопасность обслуживания зажимов на ток 100—630 А, указаны в справочном приложении 7.

13. Размеры без предельных отклонений справочные.

14. Технические требования и область применения — по ГОСТ 19132—80.

ПРИЛОЖЕНИЕ 1
Обязательное

Диапазоны сечений подсоединяемых жил проводов в зависимости от номинального сечения зажимов, конструктивного исполнения выводов и способа присоединения проводников

Конструктивное исполнение выводов зажима и способ присоединения проводника	Номинальное сечение зажима, мм ²	Сечения подсоединяемых жил всех классов, мм ²	
		минимальное	максимальное
Соединитель-соединитель	1,0	0,35	1,0
	2,5	0,5	2,5
Пайка-соединитель	1,5	$\frac{0,5^*}{0,35}$	$\frac{1,5^*}{1,0}$
	2,5	0,5	2,5
Пайка-пайка	2,5	0,5	2,5
	4,0	$\frac{0,5^*}{0,35}$	$\frac{4,0^*}{1,0}$
Винт-соединитель	4,0	$\frac{0,5^*}{0,5}$	$\frac{4,0^*}{2,5}$
	4,0	$\frac{0,5^*}{0,5}$	$\frac{4,0^*}{2,5}$
Винт-пайка	4,0	$\frac{0,5^*}{0,5}$	$\frac{4,0^*}{2,5}$
	4,0	0,5	4,0
Винт-винт	16	2,5	16
	70	16	70
	95	25	95
	150	95	150
	185	95	185
	2×185	2×95	2×185

* Числитель дроби относится к первой части наименования комбинированного вывода зажима, знаменатель — ко второй.

ПРИЛОЖЕНИЕ 2
Справочное

Перемычки

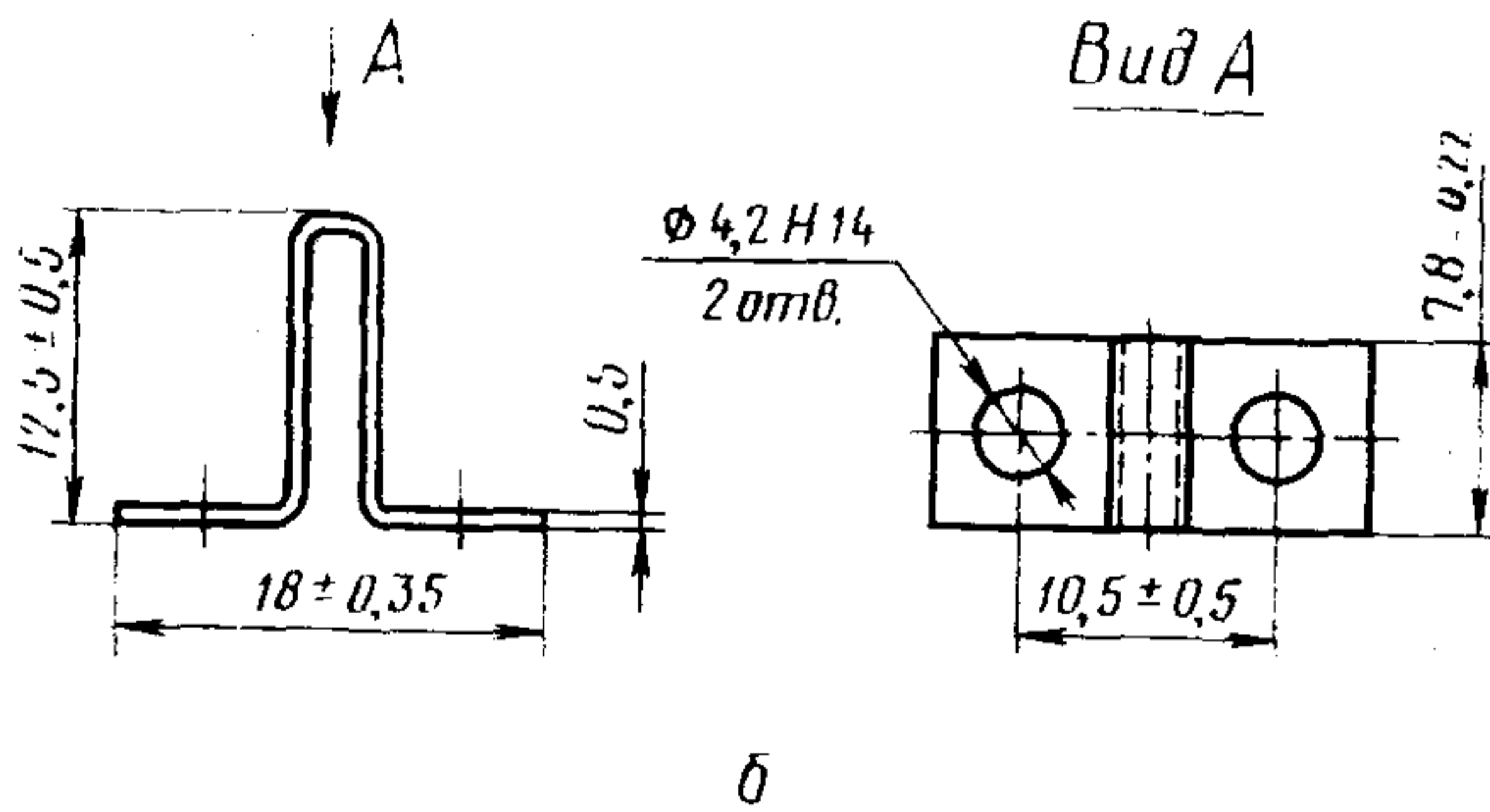
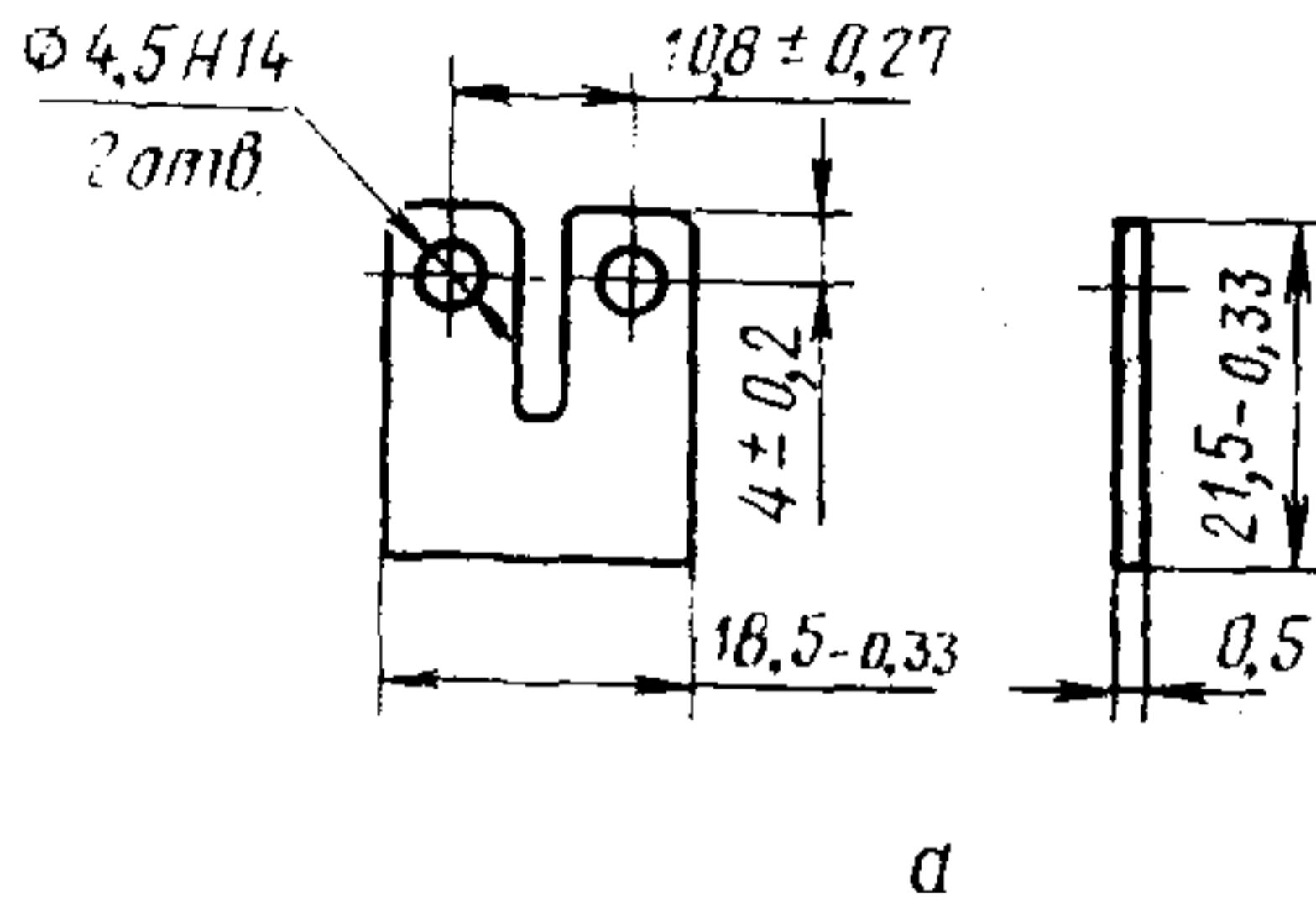

а—перемычка для наборных зажимов на ток до 25 А и неразборных блоков зажимов; б—перемычка для мостиковых наборных зажимов.

Черт. 1

Установка наборных зажимов

Тип 1

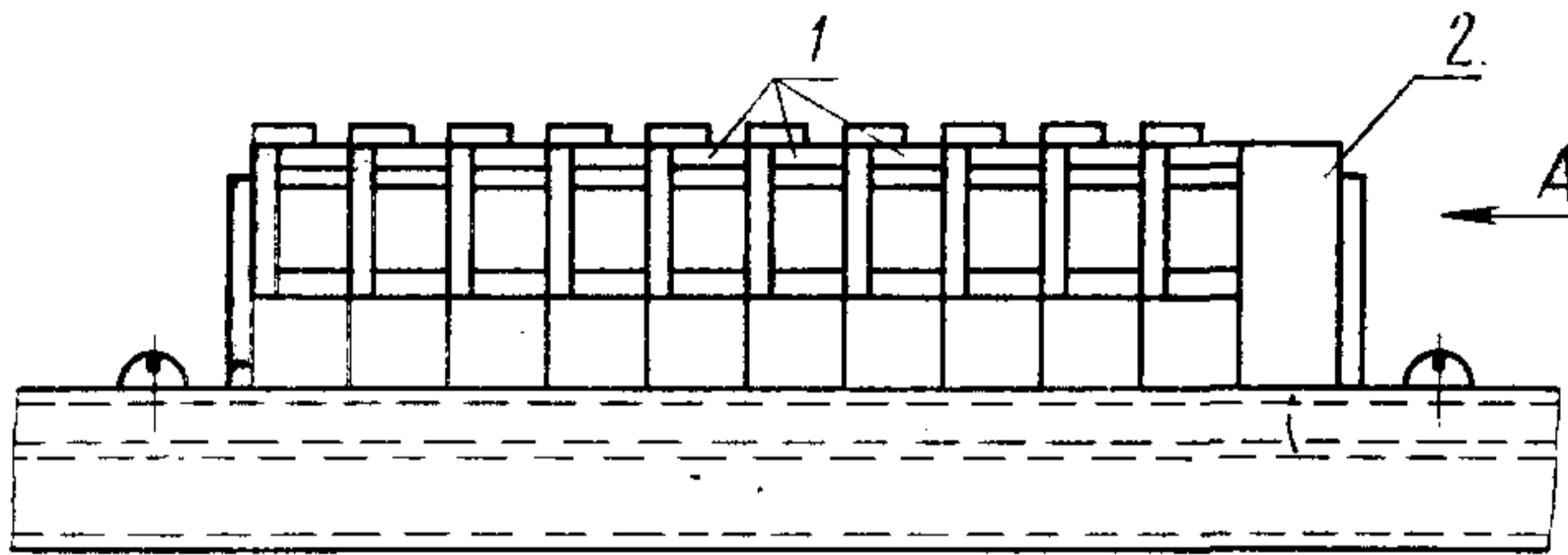

Вид А

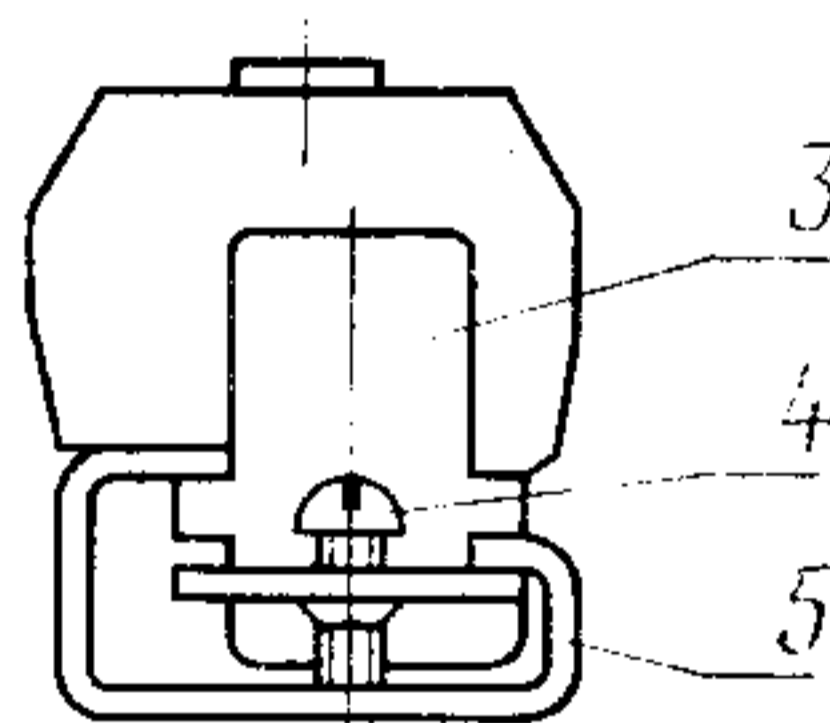

1—зажим (черт. 1—3; 17—19; 26; 28); 2—торцовая колодка (черт. 33—36); 3—скоба прижимная (черт. 1а приложение 5 справочное); 4—винт М4×10,58 по ГОСТ 17473—80; 5—рейка (черт. 1б приложение 4 справочное).

Черт. 1

Тип 2

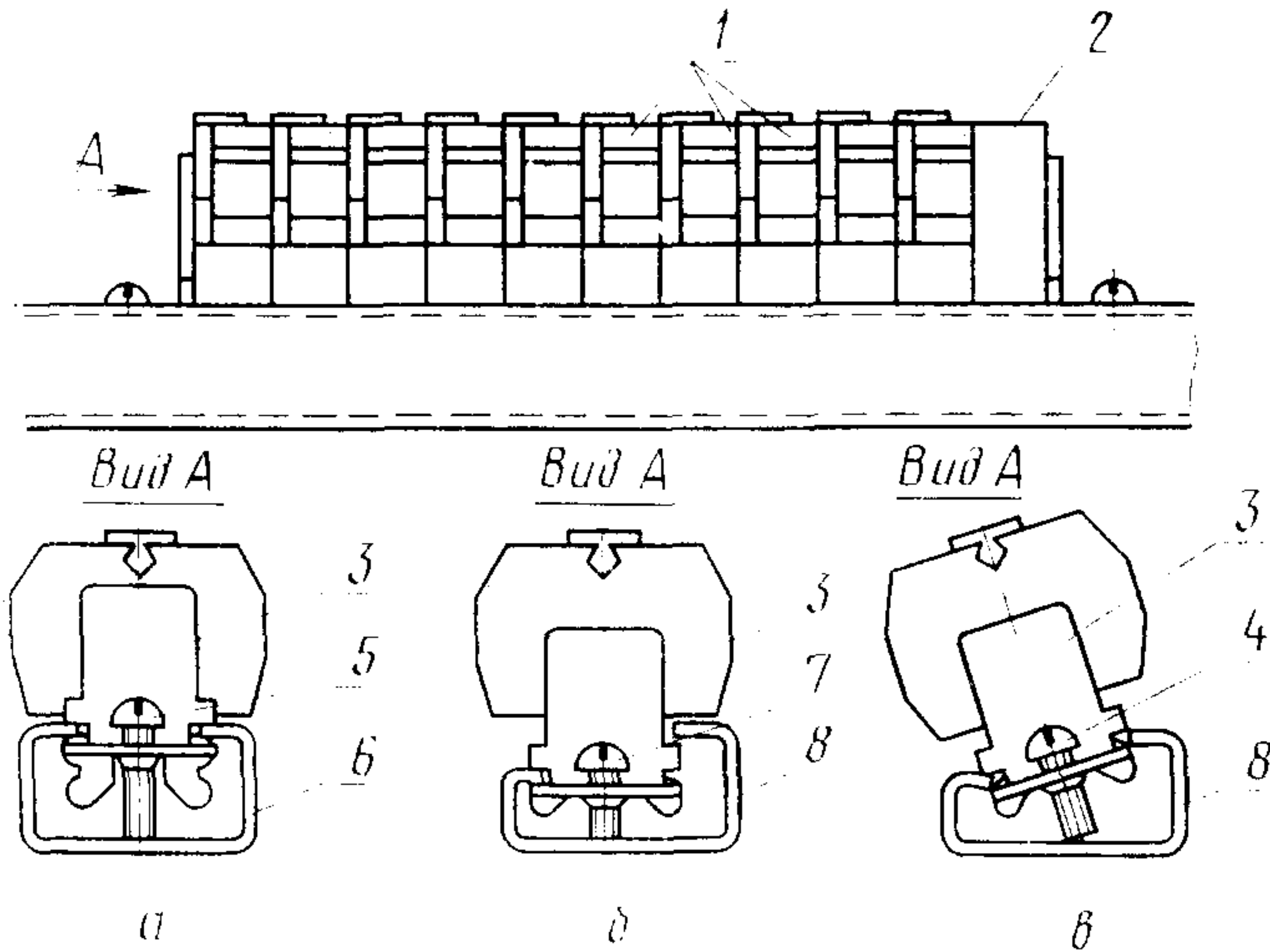

а—крепление зажимов и торцовых колодок на рейке (черт. 1а приложение 4); б; в—крепление зажимов и торцовых колодок на рейке (черт. 1б приложение 4 справочное);
 1—зажим (черт. 4—6; 20—22; 27; 29); 2—торцовая колодка (черт. 37—40); 3—скоба прижимная (черт. 1а приложение 5 справочное); 4—винт М4×12.58 по ГОСТ 17473—80; 5—винт М4×8.58 по ГОСТ 17473—80; 6—рейка; 7—винт М4×8.58 по ГОСТ 17473—80; 8—рейка

Черт. 2

Тип 3 (на ток до 100 А)

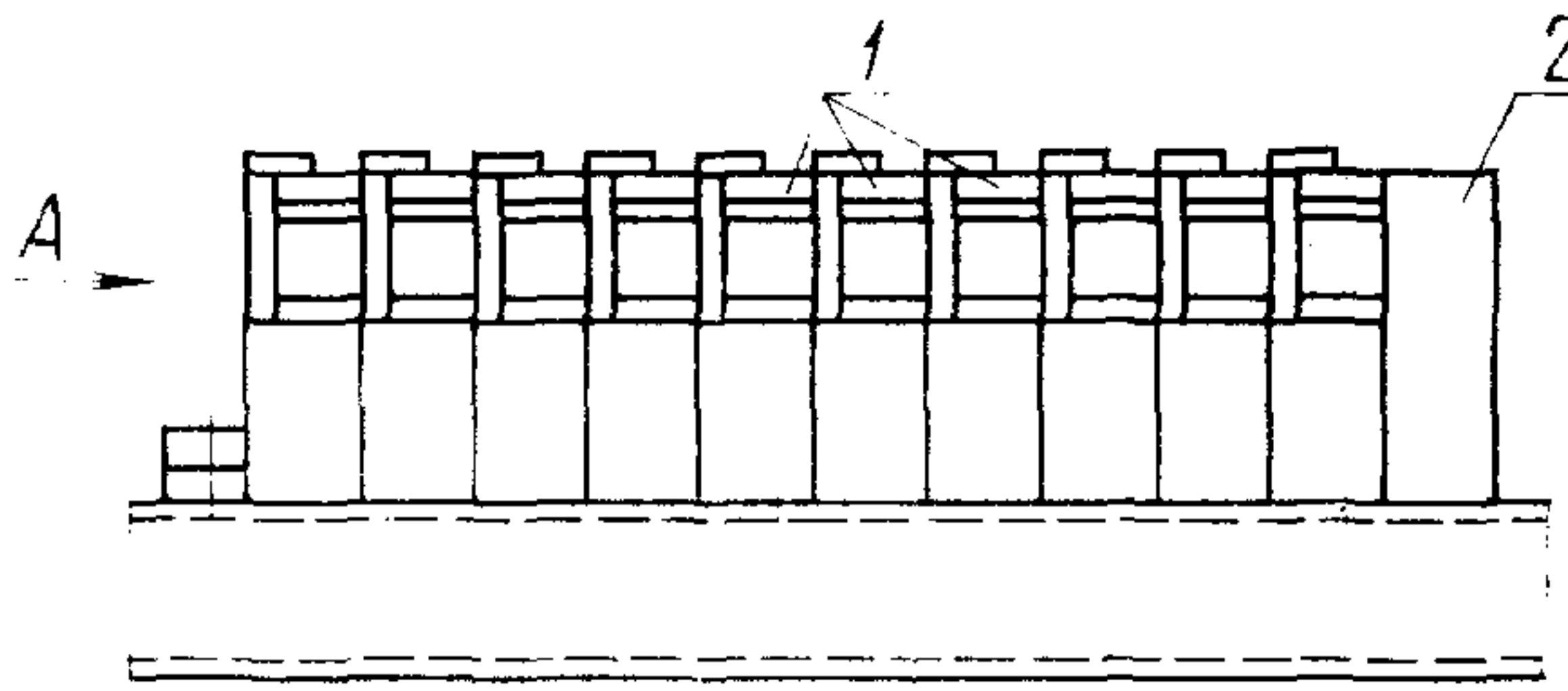

Вид А

Вид А

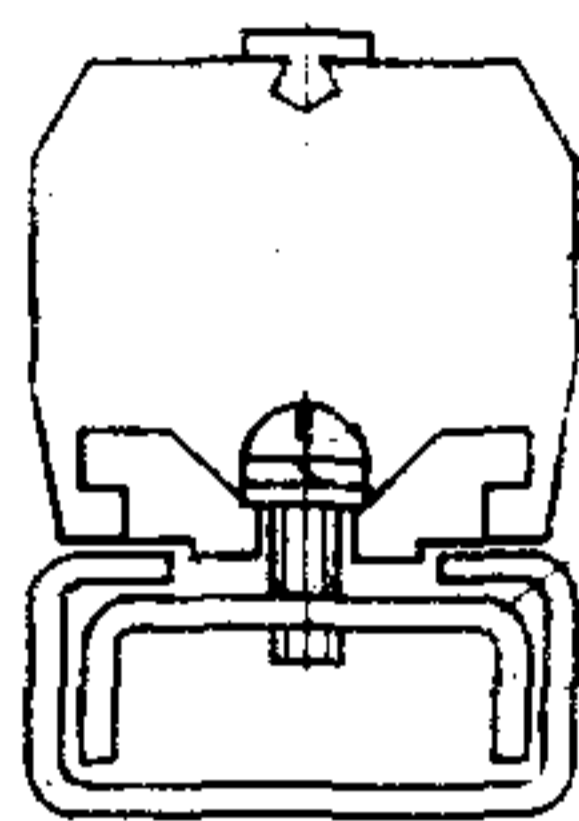

3
4
5
6
7

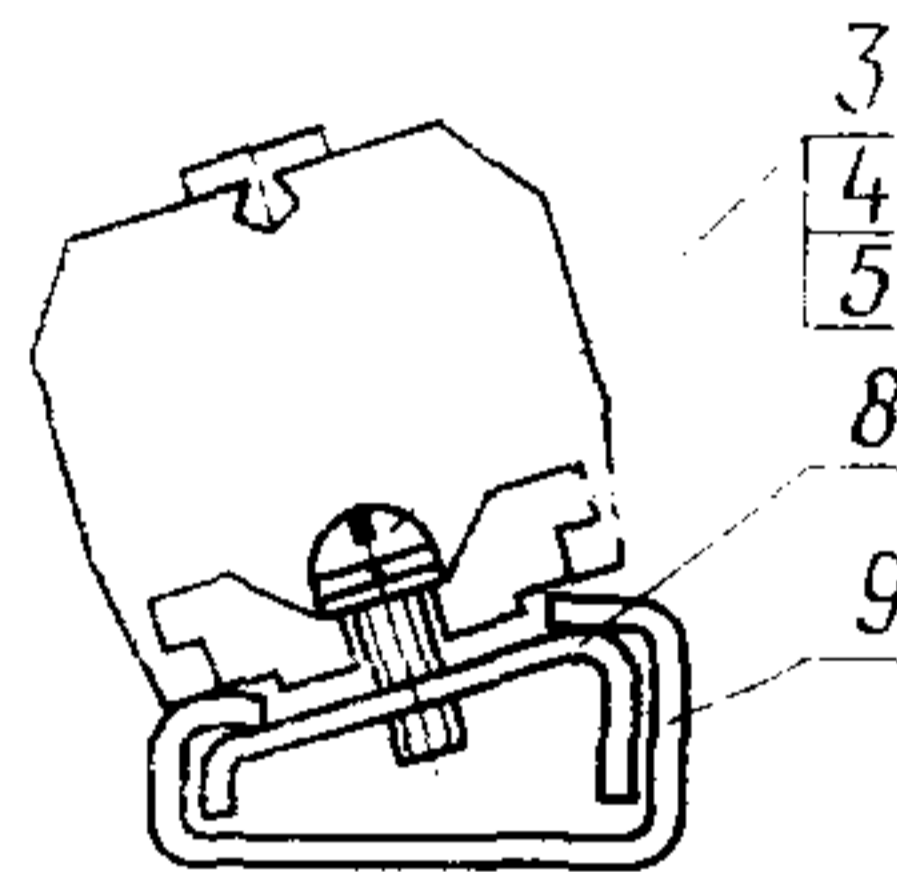

3
4
5
8
9

а

б

а—крепление зажимов и торцовых колодок на рейке (см. черт. 1а приложение 4 справочное); б—крепление зажимов и торцовых колодок на рейке (см. черт. 1б приложение 4 справочное);

1—зажим (черт. 7—11; 23—25); 2—торцовая колодка (черт. 7—11; 23—25); 3—винт М4×12,58 по ГОСТ 17473—80; 4—шайба 4,65 Г. по ГОСТ 6402—70; 5—шайба 4,01 по ГОСТ 10450—78; 6, 8—скобы установочные (см. черт. 1 и черт. 2 приложение 6 справочное); 7, 9—рейка

Примечание. Каждый пятый зажим должен крепиться.

Черт. 3

Тип 3 (на ток 100—630 А)

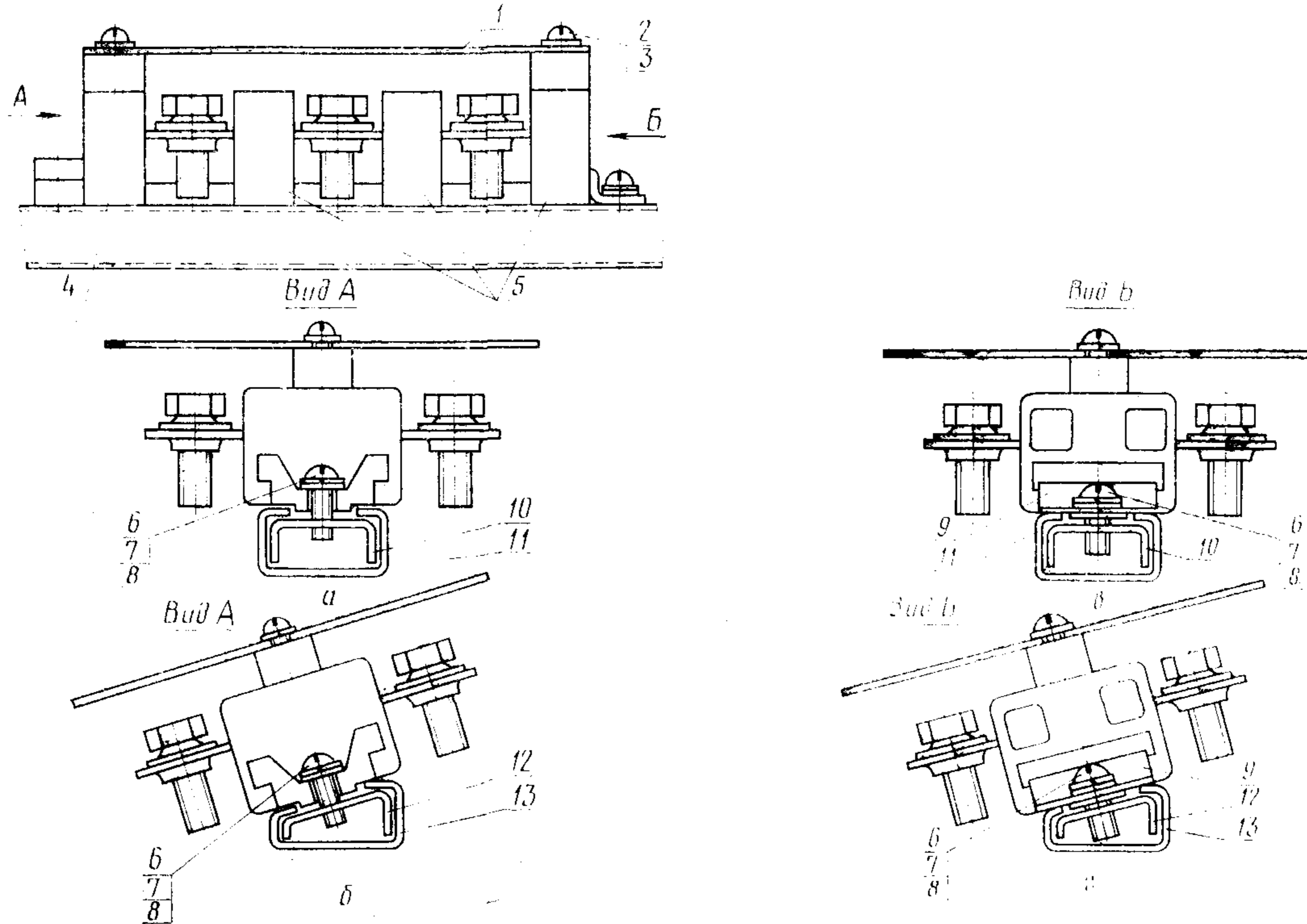

а—крепление торцевой колодки на рейке (см. черт. 1а приложение 4 справочное); б—крепление торцевой колодки на рейке (см. черт. 1б приложение 4 справочное); в—крепление зажимов на рейке (см. черт. 1а приложение 4 справочное); г—крепление зажимов на рейке (см. черт. 1б приложение 4 справочное); 1—изоляционная пластина (см. черт. 1 приложение 7 справочное); 2—винт М4×25,58 по ГОСТ 17473—80; 3—шайба 4,01 по ГОСТ 10450—78; 4—торцевая колодка (черт. 45); 5—зажим (черт. 12—16); 6—винт М5×14,58 по ГОСТ 17473—80; 7—шайба 5,65 Г. по ГОСТ 6402—70; 8—шайба 5,01 по ГОСТ 10450—78; 9—скоба прижимная (черт. 1 приложение 7 справочное); 10, 12—скобы (черт. 1 и черт. 2 приложение 6 справочное); 11, 13—рейка.

Примечание. Каждый из наборных зажимов поз. 1 должен крепиться аналогично торцевой колодке поз. 4.

Черт. 4

Установка неразборных блоков зажимов

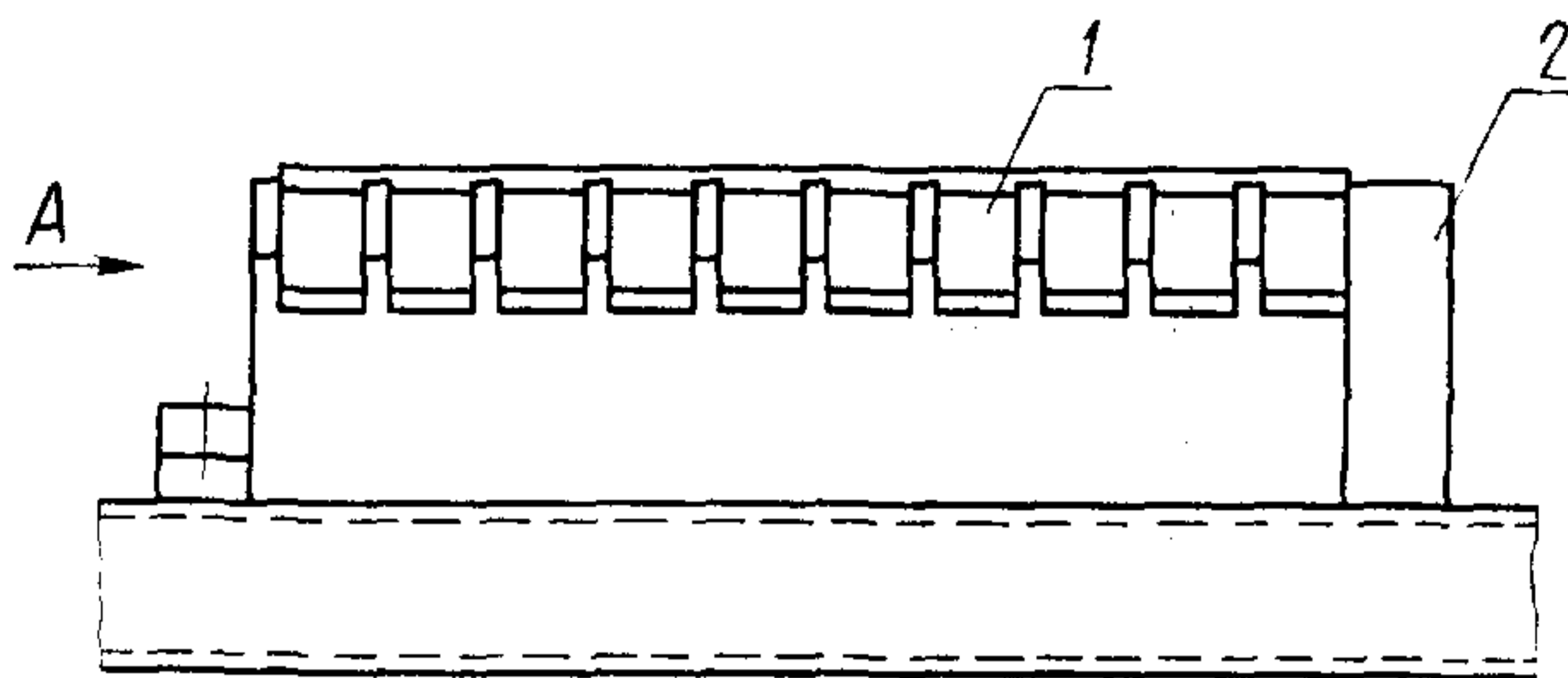

Вид А

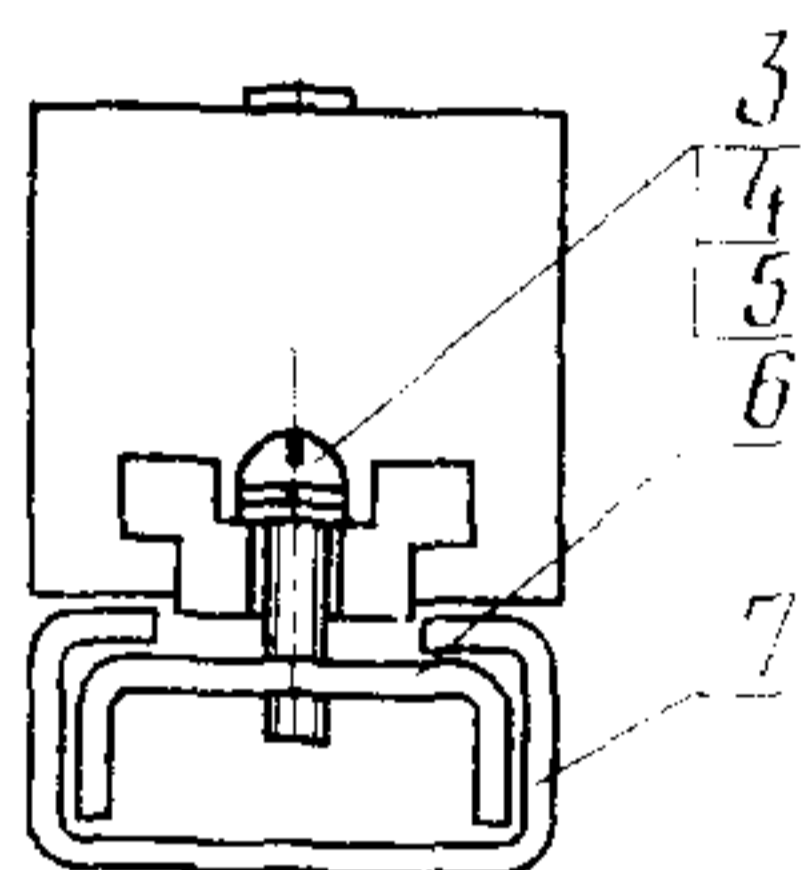

а

Вид А

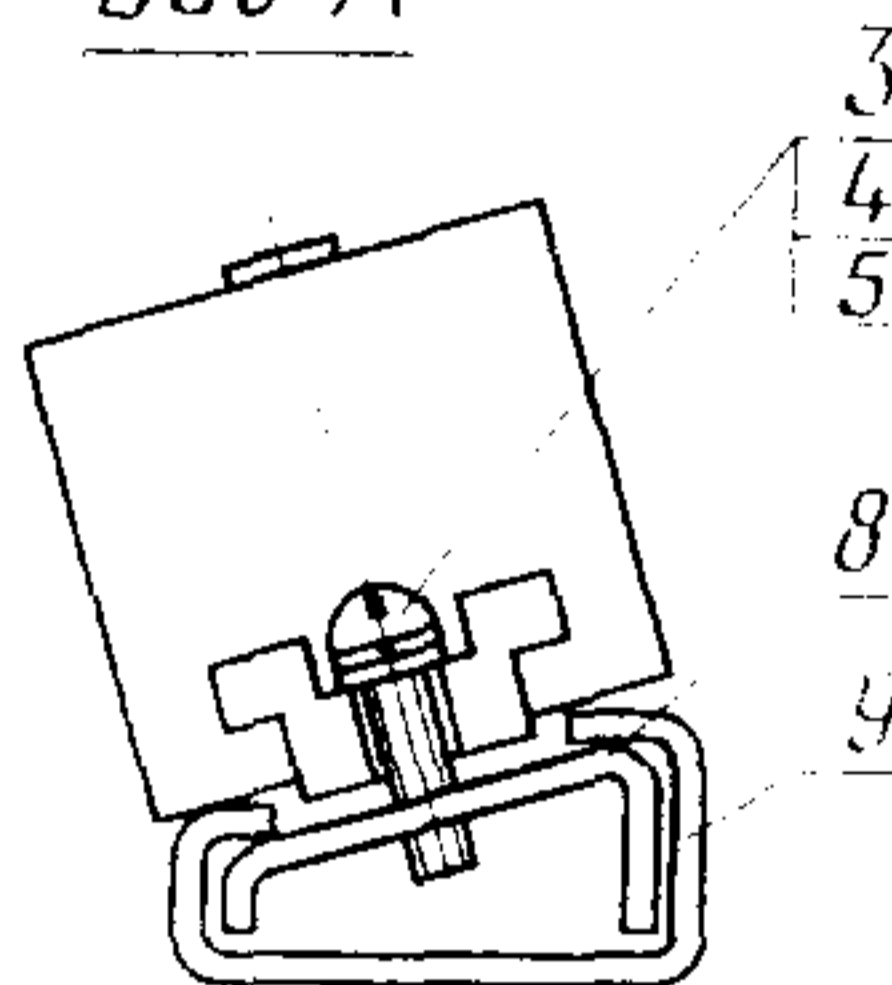

б

а—крепление блоков на рейке (см. черт. 1а приложение 4 справочное); б—крепление блоков на рейке (черт. 1б приложение 4 справочное). 1—блок зажимов (черт. 30—32); 2—торцовая колодка (черт. 46); 3—винт М4×12,58 по ГОСТ 17473—80; 4—шайба 4,65 Г по ГОСТ 6402—70; 5—шайба 4,01 по ГОСТ 10450—78; 6, 8—скобы установочные (см. черт. 1 и черт. 2 приложение 6 справочное), 7, 9—рейка.

Черт. 5

ПРИЛОЖЕНИЕ 4
Справочное

Рейки для установки зажимов

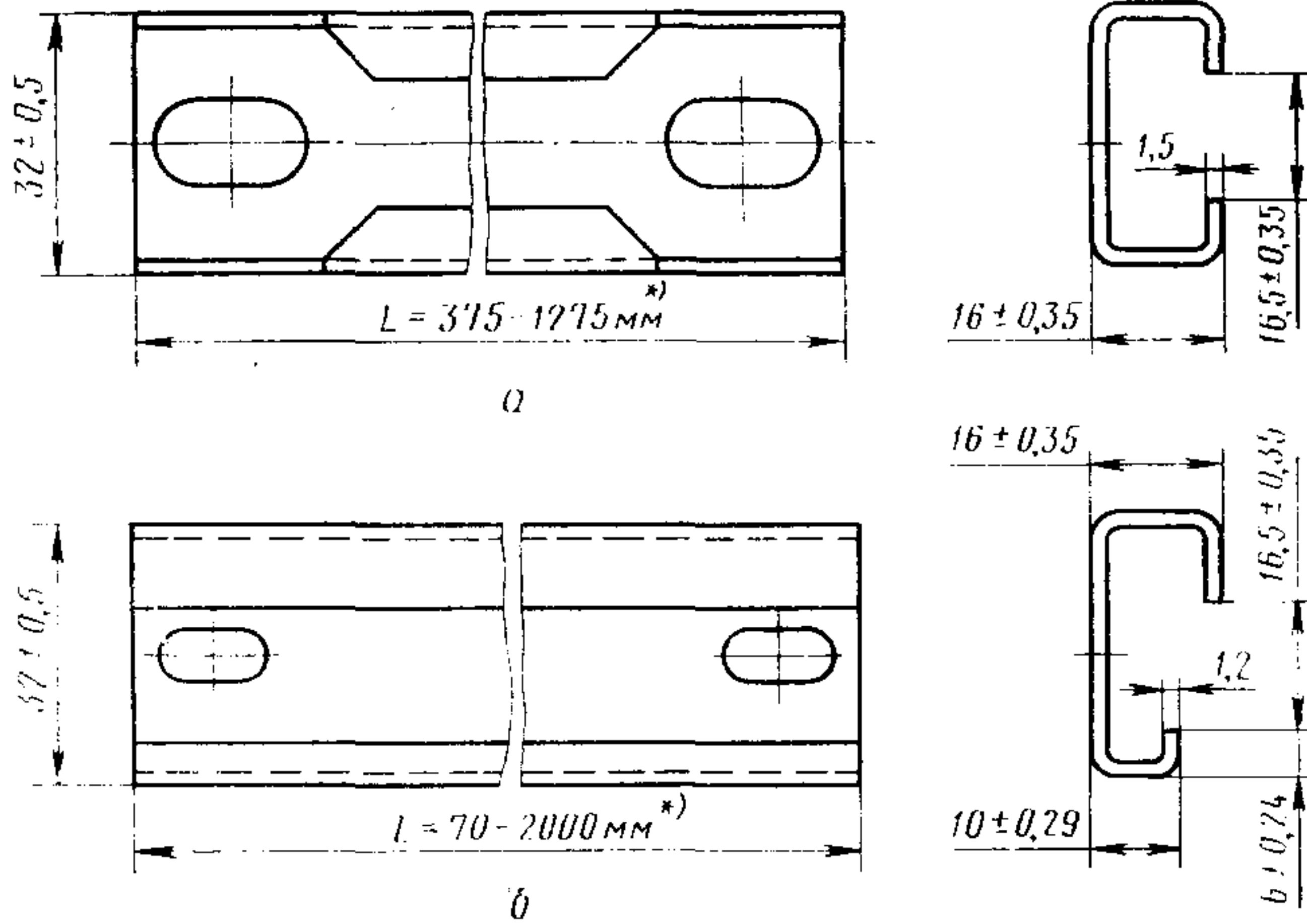

а—С-образная симметричная рейка с закрытым пазом; **б**—С-образная несимметричная рейка с закрытым пазом.

* В технически обоснованных случаях допускается применение реек с размерами, отличными от указанных на чертеже.

Скобы прижимные

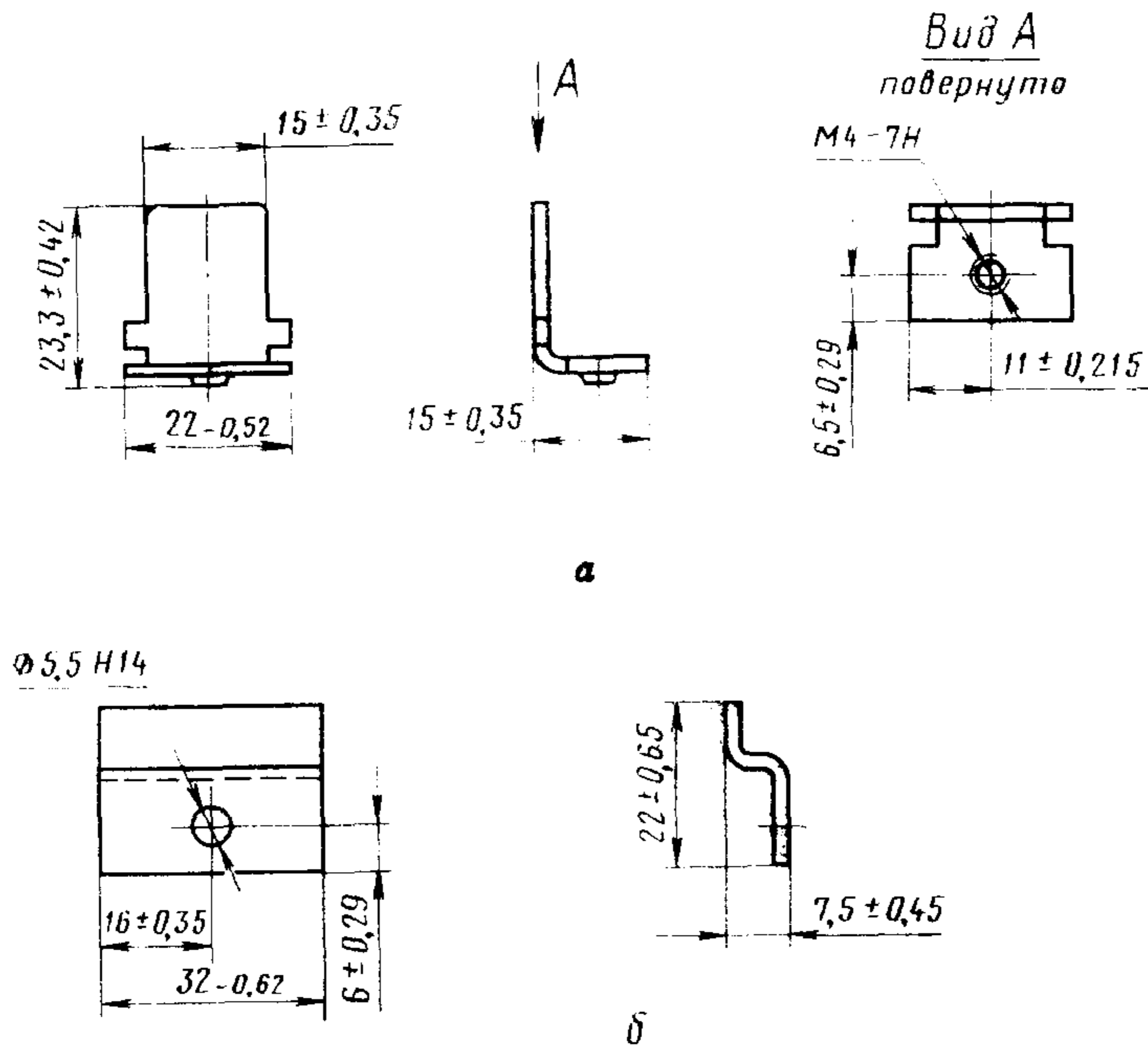

а—прижимная скоба для закрепления на рейках зажимов типов 1 и 2 на ток до 25 А; **б**—прижимная скоба для закрепления зажимов типа 3 на ток 100—630 А

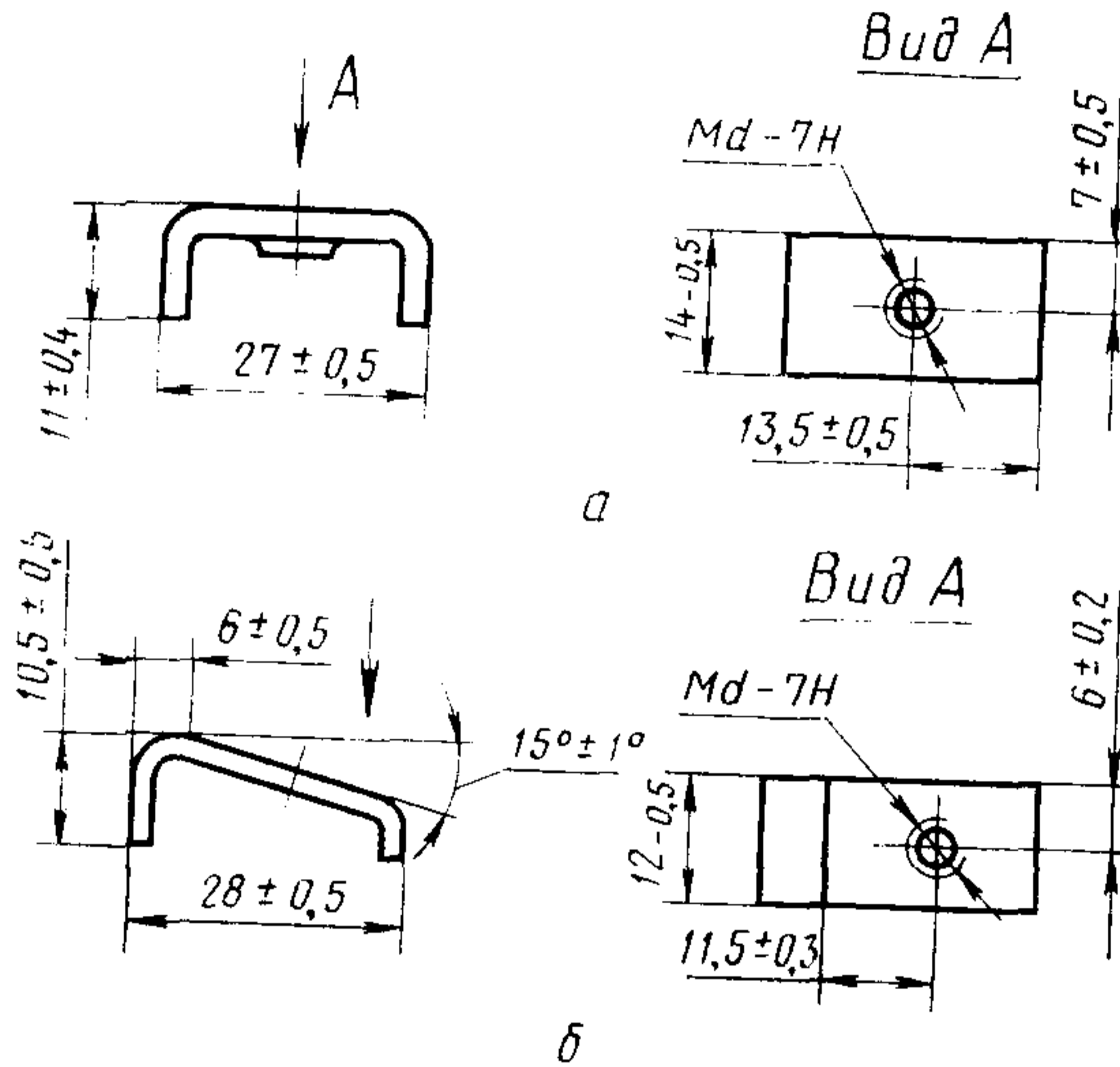
ПРИЛОЖЕНИЕ 6*
СправочноеСкобы для закрепления на рейках наборных зажимов типа 3
и блоков зажимов

Исполнение зажимов	Чертеж скобы	Чертеж установочной рейки (приложение 4 справочное)	Диаметр резьбы, d , мм
Зажим типа 3 на токи до 100 А	1	1 а	4
	2	1 б	
Зажим типа 3 на токи 100—630 А	1	1 а	5
	2	1 б	

Пластина изоляционная

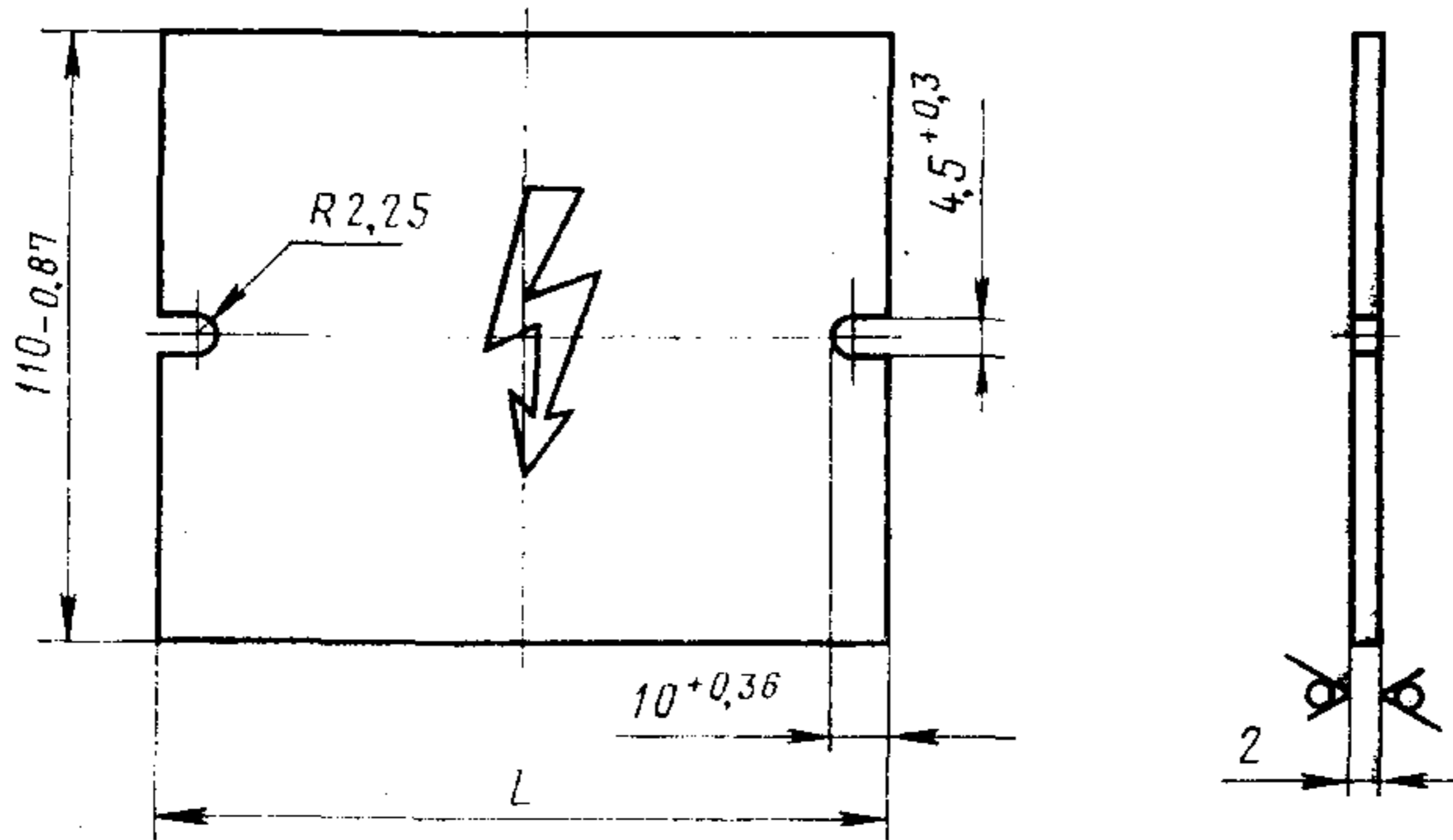

Номинальный ток зажима, А	Чертеж зажима	L, мм	
		номин.	пред. откл.
100; 160	12; 13	130	-1,0
250; 400	14; 15	162	
630	16	309	-1,3

Черт. 1

Втулка

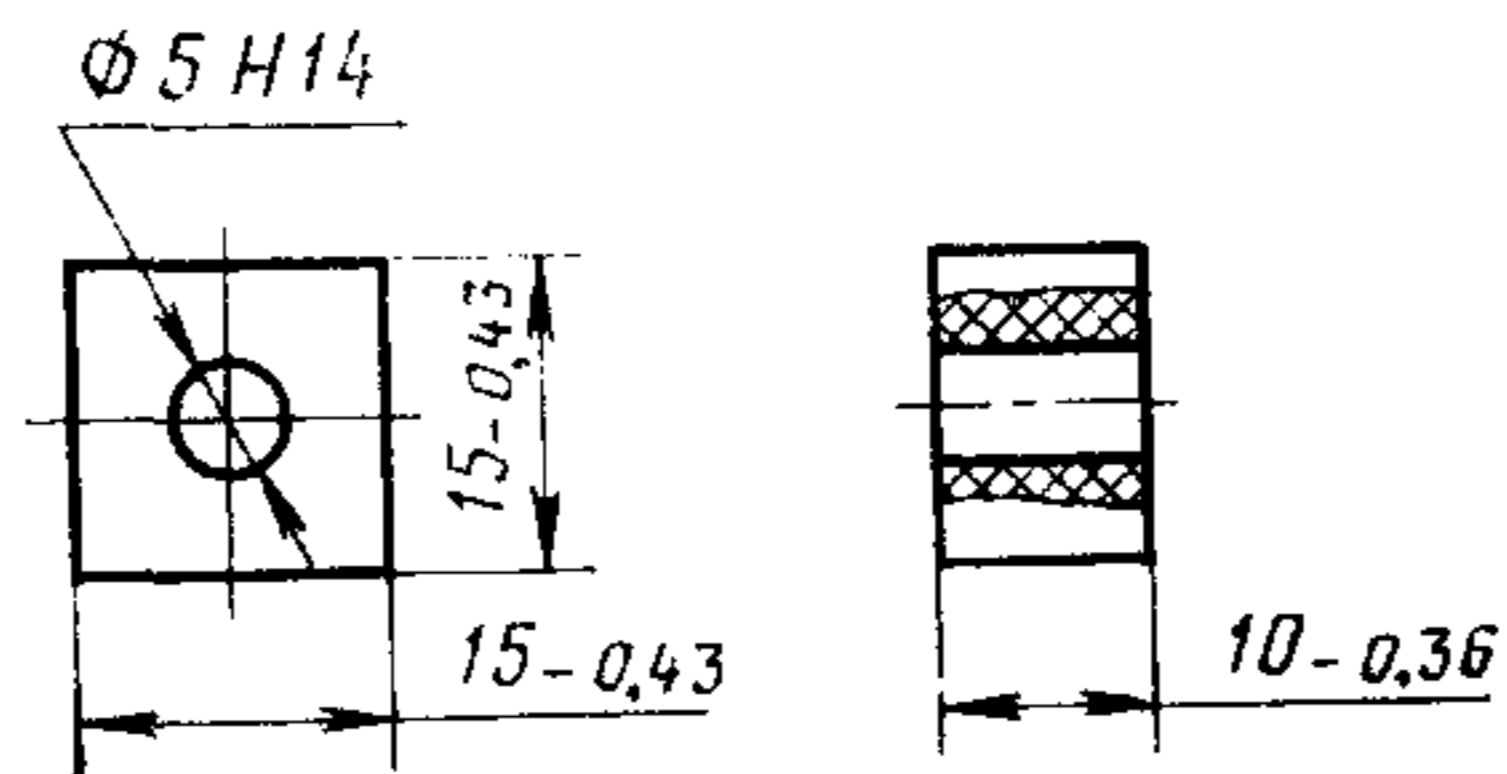

Черт. 2